YUKITO KISHIRO

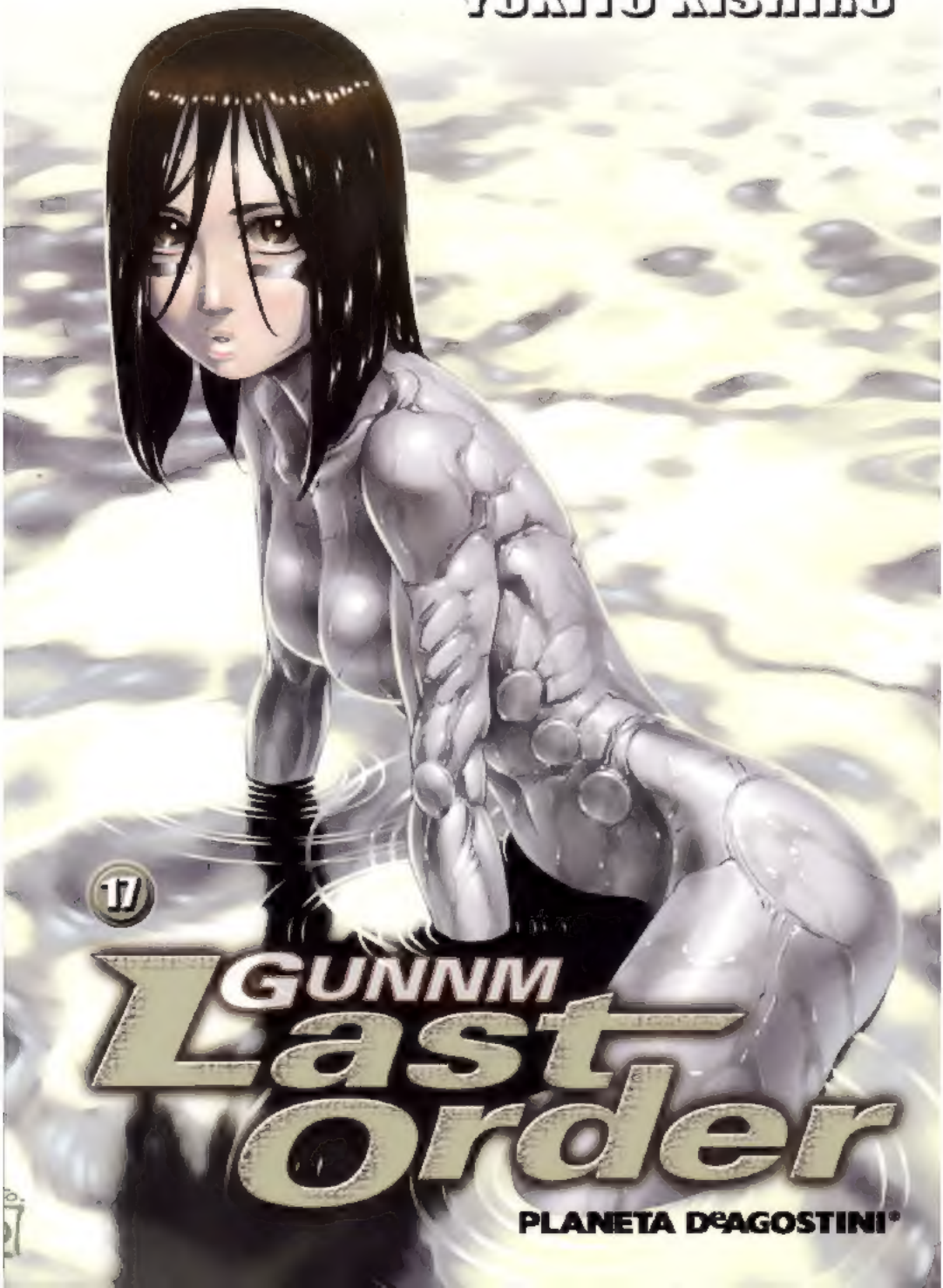

17

GUNNM Last Order

PLANETA DeAGOSTINI®

Visita mi blog

En mi blog encontrarás los mejores mangas, con la mejor calidad, edición y traducción de todo internet.

https://descargarmangaspormega.blogspot.com/

También te invito a visitar mis otros blogs y seguirme en mis redes sociales para estar informado cada vez que publique nuevo contenido ó actualice algún manga/anime.

[Anime]
https://descargar-animes-por-mega-gratis.blogspot.com

[Hentai]
https://hentaiparaiso.blogspot.com/

https://www.facebook.com/JoseAlvares97

https://twitter.com/@Jose_AlvarezYT

https://www.instagram.com/josealvarezyt

https://www.paypal.me/JoseAlvarez98

PD: Soy Venezolano, nada dolar envíale a días de trabajo aquí, así que me estarías ayudando mucho..

Blog de respaldo

Si eliminan mis blogs principales, búsquenme en mis redes sociales o aquí:

https://animanganimess.blogspot.com

¡ATENCIÓN!

Esta es una versión oficial española, y por alguna razón se leé de derecha a izquierda y no de izquierda a derecha, como se suelen leer siempre los mangas...

https://descargarmangaspormega.blogspot.com

漫画

SER INDOMABLE IMPLICA LEVANTARSE DESPUÉS DE HABER SIDO DOBLEGADO. A PESAR DE QUE NADIE CONOCE EL PARADERO DE GALLY, EL TORNEO Z.O.T. (ZENITH OF THINGS) SIGUE ADELANTE. TÔJI, EL MAESTRO DEL KARATE ULTRAELECTROMAGNÉTICO, CONFÍA EN QUE ELLA CUMPLIRÁ SU PALABRA DE QUE ALGUNA VEZ VOLVERÁN A VERSE Y SIGUE PELEANDO CONTRA LA BESTIA LIBIDINOSA ANOMALY. MIENTRAS TANTO, SECHS SE ENFRENTA A WARMEN 609, EL FORMIDABLE REPRESENTANTE DE LA PODEROSA FEDERACIÓN JOVIANA. ¡¡EL LEGENDARIO KARATEKA ZEKKA SE UNE A LA CONTIENDA EN ESTE INCANDESCENTE 17º TOMO DE UNA INCREÍBLE HISTORIA DE HIPERBATALLAS AMBIENTADA EN UN FUTURO NO MUY LEJANO!!

8,50 €

EDICIÓN ESPAÑOLA
8 431474 074228
IMPRESO EN ESPAÑA

GUNNM Last Order 17

RESUMEN DE LOS EPISODIOS ANTERIORES

Para salvar a su amiga **Ruw, Gally** está dispuesta a todo, incluso a aliarse con **Nova** aun a sabiendas de que el científico siempre tiene sus propios planes y de que nunca hace nada por nadie si no puede sacar algún beneficio.

Aprovechándose de ella y de sus habilidades para la lucha reúne a un grupo de sus creaciones para poder participar en el famoso torneo **Z.O.T.T.**, la únicas manera de infiltrarse en la estación espacial **Jeru.** De este modo, **Gally** podrá intentar encontrar a **Ruw...** y **Nova** conseguir sus propios objetivos.

Tras superar, no sin dificultades, las primeras eliminatorias del torneo, **Gally** consigue escabullirse mientras la atención de todos está centrada en la lucha de **Sechs.** Salvando las medidas de seguridad, se adentra en las entrañas de **Melchizedek** con la esperanza de recuperar lo que pueda de la que fue su compañera.

Pero lo que no esperaba era verse inmersa en el pasado, no solo suyo, sino del mundo que conoce y en especial en los recuerdos de una misteriosa mujer, **Vilma Fachiri,** miembro de un clan de vampiros que sobrevivía en la Tierra durante la última glaciación. A pesar de sus diferencias, y tras varios enfrentamientos, **Vilma** acaba aliándose con **Arthur,** el líder de los humanos supervivientes, y colaborando en la creación de **Melchizedek.** Pero antes de morir, y temiendo que la naturaleza humana empujara a su raza a su propia destrucción, **Arthur** le entregó a **Vilma** un dispositivo capaz de anular su gran obra.

Ahora **Vilma,** o **Kaelula Sungwiss,** que es como la conoció **Gally,** está a punto de entregarle a su antigua pupila **Fata Morgana,** el único modo de anular a **Melchizedek.** Pero en el último momento aparece **Mbadi** dispuesto a acabar con **Gally** de una vez por todas. Y mientras la protagonista lucha a muerte, la revolución se está fraguando... no solo en **Salem,** sino también en el seno de la propia **Jeru.**

GUNNM Last Order

PLANETA DeAGOSTINI®

YUKITO KISHIRO 17

GUNNM Last Order

PLANETA DeAGOSTINI®

GUNNM Last Order

PHASE:63

SER INDOMABLE IMPLICA...

PHASE:64

¡¡TE COSTARÁ CARA!!

PHASE:65

EL EXTREMO FINAL DEL KARATE

PHASE:66

DISPUESTO A MATAR SIN CONTEMPLACIONES

PHASE:67

¡¡LOCALIZAN Y MATAN!!

PHASE:68

LE HAN PISADO LA COLA AL TIGRE

PHASE:63

SER INDOMABLE IMPLICA...

MUY BIEN...
ASÍ QUE BORRASTE DEL MAPA A 'ESE HOMBRE'.

HA SIDO ARDUO, PERO HA VALIDO LA PENA.

¡AHORA SÍ PUEDES CONSIDERARTE EL MÁS FUERTE DEL UNIVERSO, SIN NINGUNA DUDA!

NO LO HE HECHO POR TI PRECISAMENTE.

DÉJALO YA, QUE DAS GRIMA.

CLINC

¡¡DÉJAME BRINDAR CONTIGO!!

PUES LO CIERTO ES QUE HAS CONTRIBUIDO A ATAJAR TODOS LOS MIEDOS QUE HABÍA SOBRE LA SEGURIDAD DE LA SOCIEDAD ESPACIAL.

FUE UN FINAL BASTANTE PATÉTICO, LA VERDAD ¡¡JODER!!

GLAG! GLAG!

QUERÍA PONER PERSONALMENTE LOS PUNTOS SOBRE LAS ÍES CON ÉL.

¡¡TE VEO DE MUY BUEN HUMOR TÍO!!
¡¡TE HE DICHO MIL VECES QUE NO SOPORTO EL RUIDO DE MASTICAR CUBITOS!!
¡UOOOH, PARA YA!
KREEK! KREEK!
ES CIERTO QUE YA HABÍA SUBIDO LA GUARDIA POR SI APARECÍAN POSIBLES ELEMENTOS IMPREVISTOS EN EL TORNEO
¡¡ PERO LO QUE HE OBTENIDO HA SIDO MUY SUPERIOR A LO QUE ESPERABA!!
¡¡TODO VA TAN BIEN QUE INCLUSO ASUSTA!!
JU

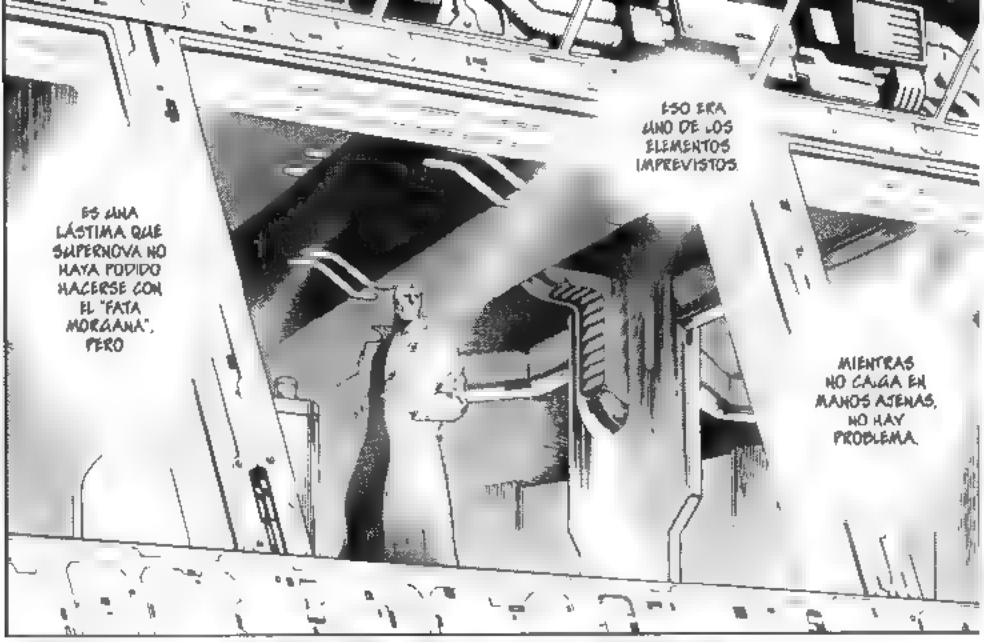
ESO ERA UNO DE LOS ELEMENTOS IMPREVISTOS.
ES UNA LÁSTIMA QUE SUPERNOVA NO HAYA PODIDO HACERSE CON EL "FATA MORGANA". PERO
MIENTRAS NO CAIGA EN MANOS AJENAS, NO HAY PROBLEMA.

PRONTO VA [illegible] LA ESPERADA TERCERA RONDA DEL BLOQUE B
YO MISMO ME HE ENCARGADO [illegible] LOS TEDIOSOS [illegible] INSCRIPCIÓN.

¡VAYA CORAZÓN!
NO TENÍA NINGUNA INTENCIÓN DE RESPONDER AL LLAMAMIENTO DE ESE PIPIOLO DE TÔSI O COMO SE LLAME.
PERO, LO QUE SON LAS COSAS, ME DEJÉ LLEVAR Y SE LO PROMETÍ A ESE NIRATO DE SECHS

TERCERA RONDA DEL BLOQUE B DEL 10º Z OTT CORRESPONDIENTE A LOS CUARTOS DE FINAL
¡¡EJÉRCITO UNIDO DE KARATEKAS ESPACIALES CONTRA ANOMALY!!

¡YA DE POR SÍ, EL BLOQUE B ES UN VERDADERO CATÁLOGO DE MONSTRUOS, YA QUE LA ALTURA MEDIA DE LOS PARTICIPANTES ES DE DOCE METROS!
BROOM...
¡PERO ES QUE ESTE ES EL MONSTRUO ENTRE LOS MONSTRUOS! YA HA DESTROZADO A MORDISCOS A INNUMERABLES CONTRINCANTES!
¡¡¡UNA BESTIA LIBIDINOSA SOBRE LA CUAL NO SE SABE ABSOLUTAMENTE NADA!!!
¡¡¡CON TODOS USTEDES, ANOMALY!!!
¡RAH!

¡SU RIVAL SERÁ TÔJI, PRACTICANTE DEL KARATE ULTRAELECTROMAGNÉTICO!
¿¡PODRÁ ROMPER EL FAMOSO GAFE SEGÚN EL CUAL LOS KARATEKAS NUNCA PUEDEN SUPERAR LA TERCERA RONDA!?
超電磁
POR OTRO LADO, ¿¡PARTICIPARÁ EL PODEROSO ZEKKA EN LA CONTIENDA!?

¿NO VENDRÁ EL SEÑOR ZEKKAI?
PUEDE QUE QUIERA MEDIR MI FUERZA
!

GRRREEK!

¡¡AAAAH!!
¡¡ANOMALY DISPARA SU CAÑÓN LIBIDINOSO SIN PENSÁRSELO DOS VECES!!
FWOM!

¡¡TÚ SI LO PARA CON UNA LLAVE GIRATORIA ULTRAELECTRO MAGNÉTICA!!
KWOM!
CRRRSH!
FWOM!

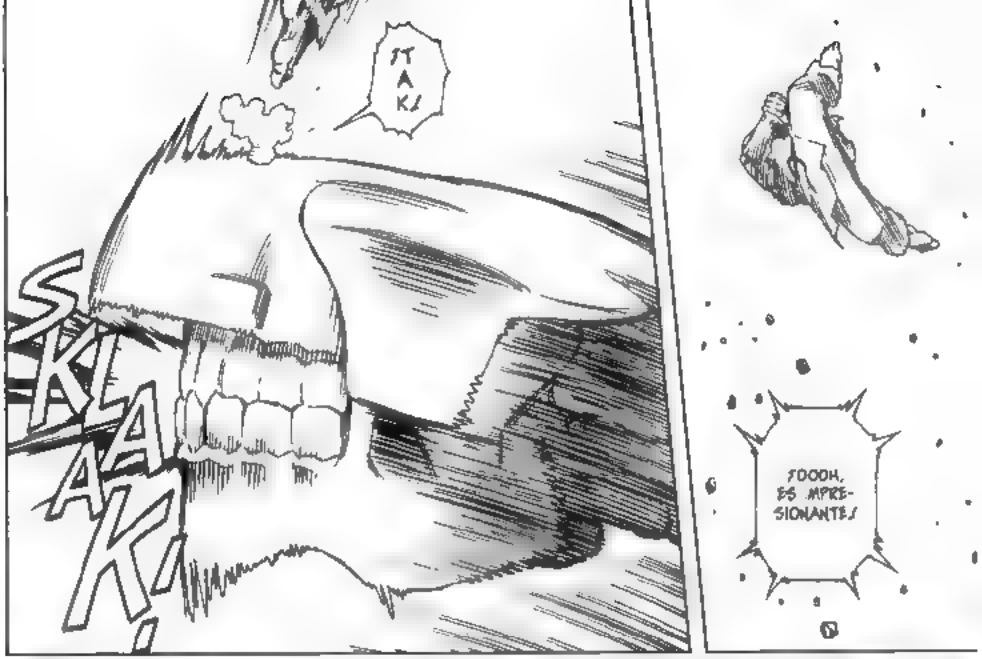

¡TAK!

SKLAAK!

¡OOOH, ES IMPRESIONANTE!

...OCCIPITAL...

¡IMPACTO...

¡¡...ULTRAELECTROMAGNÉTICOOOOO!!

¡AQUÍ ESTÁ! ¡¡ES EL TREMENDO PUÑETAZO DESDE LO ALTO CAPAZ SEGÚN SE DICE DE REDUCIR A CASCOTES UN RASCACIELOS DE 120 PLANTAS!!
BUOOM
¿¿HABRÁ SENTENCIADO YA LA CONTIENDA!?
CRISSH!
ESO TIENE QUE HABERLE DOLIDO
FRESH!
FRESH!

NO PUEDO QUEDARME CON LOS BRAZOS CRUZADOS AHORA QUE EL SEÑOR ZENKA, ANTIGUO RIVAL DE MI MAESTRO, HA ACCEDIDO A TOMAR PARTE EN LA CONTIENDA
SE DICE QUE SU KARATE ESTÁ POR ENCIMA DE LA MECÁNICA NEWTONIANA, QUE HA ALCANZADO INCLUSO LA DIMENSIÓN DE LA TEORÍA DE LA RELATIVIDAD...

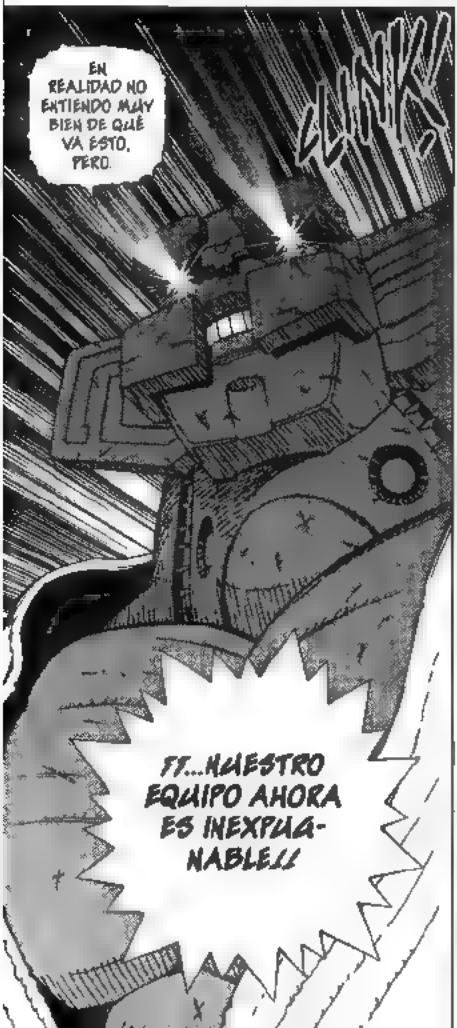
EN REALIDAD NO ENTIENDO MUY BIEN DE QUÉ VA ESTO, PERO...
¡CLINK!
¡¡...NUESTRO EQUIPO AHORA ES INEXPUGNABLE!!

EN LA FINAL NOS RESARCIREMOS DE LA HUMILLACIÓN SUFRIDA A MANOS DE GALLY
...Y CONSTRUIREMOS UN PARAÍSO HECHO POR Y PARA KARATEKAS
¡¡EL "PLANETA KARATE" SERÁ NUESTRO!!

* NOVA, QUE SE MARCHÓ MIENTRAS FORMABA PARTE DE LA UNIVERSIDAD DE SALEM, SIEMPRE SE HA REFERIDO A SÍ MISMO COMO "PROFESOR", EN CAMBIO, SUPERNOVA POSEE EL TÍTULO DE DOCTOR HONORIS CAUSA POR LA UNIVERSIDAD ORBITAL DE SERU.

QU... QUE GALLY...
¿¿...ESTÁ MUERTA!?
超
NO PUEDO DAR MUCHOS DETALLES PORQUE MBADI ME CASTIGARÍA...
PERO ANTES DE MORIR PERDIÓ LA COMPOSTURA DE FORMA RIDICULA.
¿¿LA GUERRERA INDOMABLE!? ¿¿NO ME HAGAS REIR!
¡¡AAA!
¡¡AAA!
¡¡YA BASTA DE GILIPOLLECES!!
¡ESTE TÍO ES UNA COPIA BARATA DEL PROFESOR!
¡SEÑOR SECHS!
¡¡EL SEÑOR PORTANOVA ESTÁ !!
!!

AAH!
GRAAH!
CRUNCH

¡¡ANOMALY SIGUE VIVO A PESAR DE TENER EL CRÁNEO DESTROZADO!!
¡CIELOS.
¡¡SUS HERIDAS VAN SANANDO A OJOS VISTA!!
¡RECORDEMOS QUE ANOMALY FUE CAPAZ DE SOBREVIVIR A LA EXPLOSIÓN DE UNA BOMBA DE FUSIÓN NUCLEAR QUE LE LANZÓ GEOGIGAS THE RAGE EN EL COMBATE ANTERIOR!!
¿¿SERÁ UNA VERDADERA BESTIA INMORTAL!?
HMMM.
ESE TAL ANOMALY.. RESULTA INTERESANTE
¡¡SE TRATA CLARAMENTE DE UN SER VIVO ARTIFICIAL HECHO CON CÉLULAS NANOMECÁNICAS, AL IGUAL QUE EL CUERPO BERSERKER!
TENÍA ENTENDIDO QUE LADDER HABÍA RESTRINGIDO ENORMEMENTE LAS INVESTIGACIONES NANOTECNOLÓGICAS ¿QUIÉN LO HABRÁ FABRICADO?

¿¡HABRÁ RECIBIDO TÓJI HERIDAS DE CONSIDERACIÓN!? ¡¡SUS MOVIMIENTOS SON ESPASMÓDICOS!!
GRRK! GRRK! GRRK!
GA GALLY HA
FUOOSSH!
TUMP!
SRATCH!

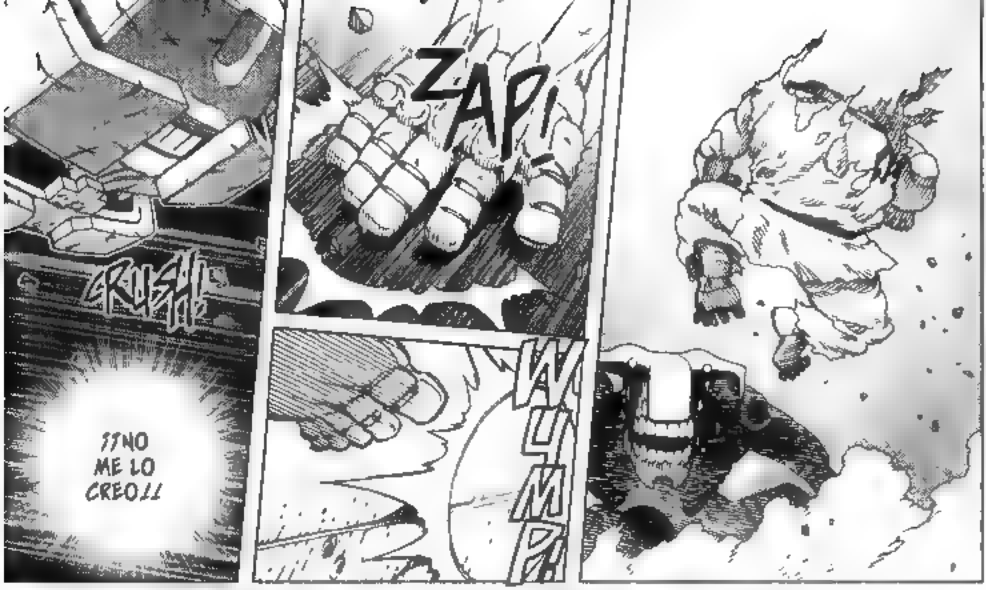
ZAP!
CRUSH!
¡¡NO ME LO CREO!!
WUMP!

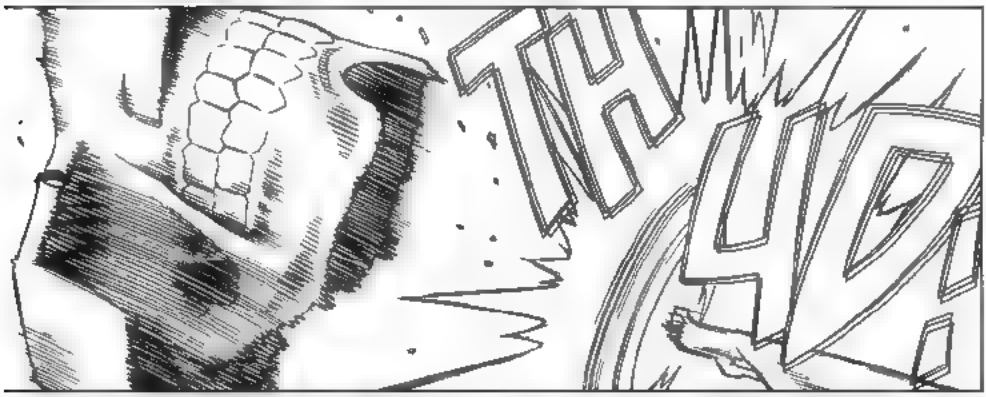
THWACK!

¡¡AL HABER RECIBIDO EL AZOTE DEL FILO DE GALLY HAY COSAS QUE PUEDO SABER CON CERTEZA!!
OH!
OO
40

¡¡LE HA DADO DE LLENO CON EL "COMBO" DE PUÑETAZOS ULTRAELECTROMAGNÉTICOS QUE DEJÓ HECHO AÑICOS A UN GIGANTESCO ROBOT DE 50 METROS!!
KRASHI

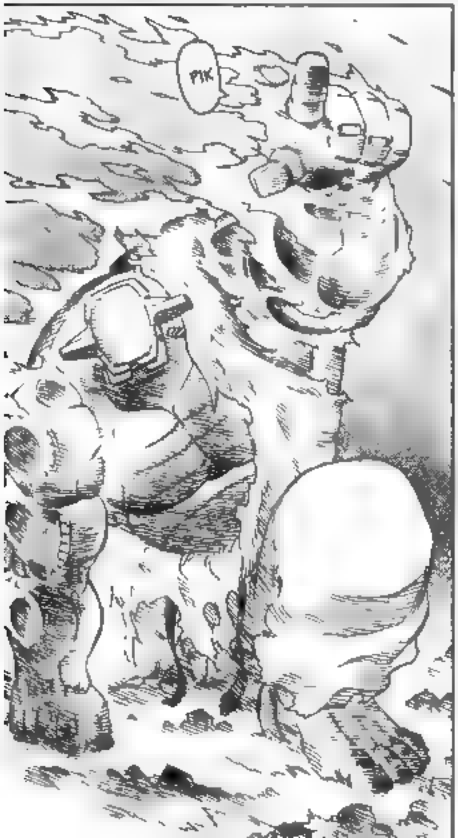
PIK

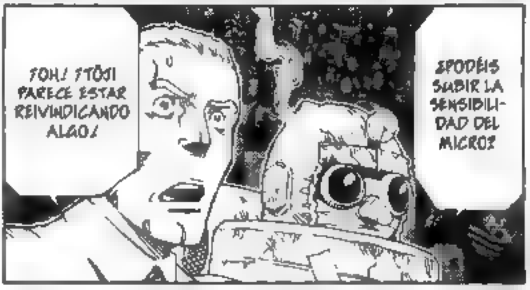
¡OH! ¡TŌJI PARECE ESTAR REIVINDICANDO ALGO!
¿PODÉIS SUBIR LA SENSIBILIDAD DEL MICRO?

ME TEMO QUE ESE CIENTÍFICO NO CONOCE EL VERDADERO SENTIDO DE LA PALABRA "INDOMABLE"

¡¡TODO INDICA QUE TÚ ESTÁS CONVENCIDO DE QUE GALLY ESTÁ VIVA!
¡¡JA JA JA!
¡¡POR MÍ PUEDES DECIR LO QUE QUIERAS. QUE CONTRA LA VERDAD IRREFUTABLE NO HAY PALABRAS QUE VALGAN!!
¡¡ANOMALY HA VUELTO A REGENERARSE...!
CRATCH!
¡¡ES CAPAZ DE ABSORBER Y TRANSFORMAR EN ENERGÍA CALORÍFICA TODOS LOS IMPACTOS QUE RECIBE LO QUE AUMENTA EL GRADO DE DUREZA DE SU CORAZA Y SU POTENCIA!!
¡¡SI TODO SIGUE IGUAL, ESE KARATEKA NO TENDRÁ NADA QUE HACER!!

¡OH, GALLY!
¡IMAGINO QUE AHORA MISMO SIGUES PELEANDO EN ALGÚN LUGAR QUE DESCONOCEMOS!
TROMP!
TROMP!

¡QUE ESTÁS EN UNA SITUACIÓN MUY DELICADA!
PERO

ACORDA
MOS VOLVER
A VERNOS
¡¡...EN LA
FINALÍSIMA!!
CRAK

¡¡ANOMALY
EMBISTE A SU RIVAL
COMO SI FUERA UN
PERRO EN CELO!!
¡¡QUÉ TREMENDO
MOVIMIENTO DE
COXIS!!
CR
US
HI!

ZWOOM!
BRA
M!

ANOMALY 38 HA CORRIDO DIAGO !!HA DISPARADO SU CAÑÓN LIBIDINOSO A BOCAJARRO!!
FWOOM!
!!LA FUERZA DEL IMPACTO HA LANZADO A TÔSI AL OTRO EXTREMO DEL CAMPO DE BATALLA!!
THUMP!
THUMP!

JUA, JUA, JUA... ¡¡EL DISEÑO DE ESE MONSTRUO ES COMO UNA CARICATURA REPLETA DE MALA LECHE HACIA EL SER HUMANO!!
¡¡ME ASUSTA! ¡¡SE NOTA CLARAMENTE QUE EL MAGNÍFICO QUE LO DISEÑÓ ODIABA CON FERVOR A LAS PERSONAS!!

¡NI EL ORGULLO! ¡NI LAS CONVICCIONES! ¡NI LAS TÉCNICAS BÉLICAS!
¿ESE QUE NADA SE PUEDE HACER ANTE ESA ENORME VERGA IRREAL IRREAL QUE PARECE EL FRUTO DE UNA PESADILLA FREUDIANA?!
KRISH!
KRISH!
KRISH!
¿¿NO NOS QUEDARÁ MÁS REMEDIO QUE ACEPTAR ESA PUTA PUTA, ESA HORRENDA REALIDAD?!

BRRM!

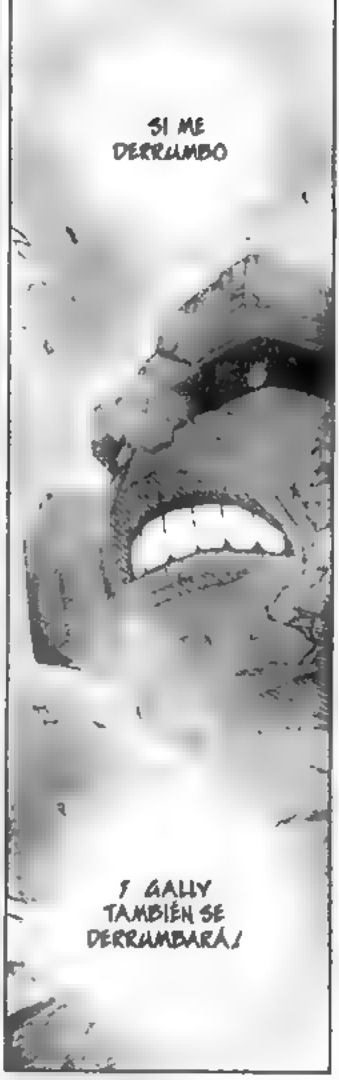
SI ME DERRUMBO
¡ GALLY TAMBIÉN SE DERRUMBARÁ !

SI TUVIÉSEMOS QUE EXPRESAR LA ESENCIA DEL KARATE EN UNA SOLA PALABRA ESTA SERÍA
¡¡¡NECEDAD!!!
LAS ARTES MARCIALES DEL SUR DE CHINA SE MISTURARON CON EL TE EL ESTILO TRADICIONAL DE LUCHA DE OKINAWA PARA CONVERTIRSE EN LA MANO DE TANA O SEA KARA TE Y A PRINCIPIOS DEL SIGLO XX LA DISCIPLINA SE EXTENDIÓ POR LA ISLA PRINCIPAL DE JAPÓN HASTA CONVERTIRSE EN "KARATE DÔ" O CAMINO DE LA MANO VACÍA

ENCERRAR LA REALIDAD DENTRO DE UNO MISMO Y, MEDIANTE LA NECEDAD...
¡¡...ABRIR EL CAMINO EN EL QUE UNO CREE!!
MIENTRAS YO NO ME DERRUM-BE...
¡¡...AALLY TAMPOCO LO HARÁ!!

PRIMER PLANETA DEL SISTEMA SOLAR

MERCURIO

RADIO ECUATORIAL 2440 KM
PERIODO DE ROTACION 58,65 DIAS
PERIODO ORBITAL ,SIDERAL 87,97 DIAS

OBSERVACION HABITADAS DE LA REPUBLICA VENUSIANA

ORIGINARIO DE SALEM

HUMANOS A DIA DE HOY, EL ASTRO ESTA ABANDONADO

¡¡TE COSTARÁ CARA!!

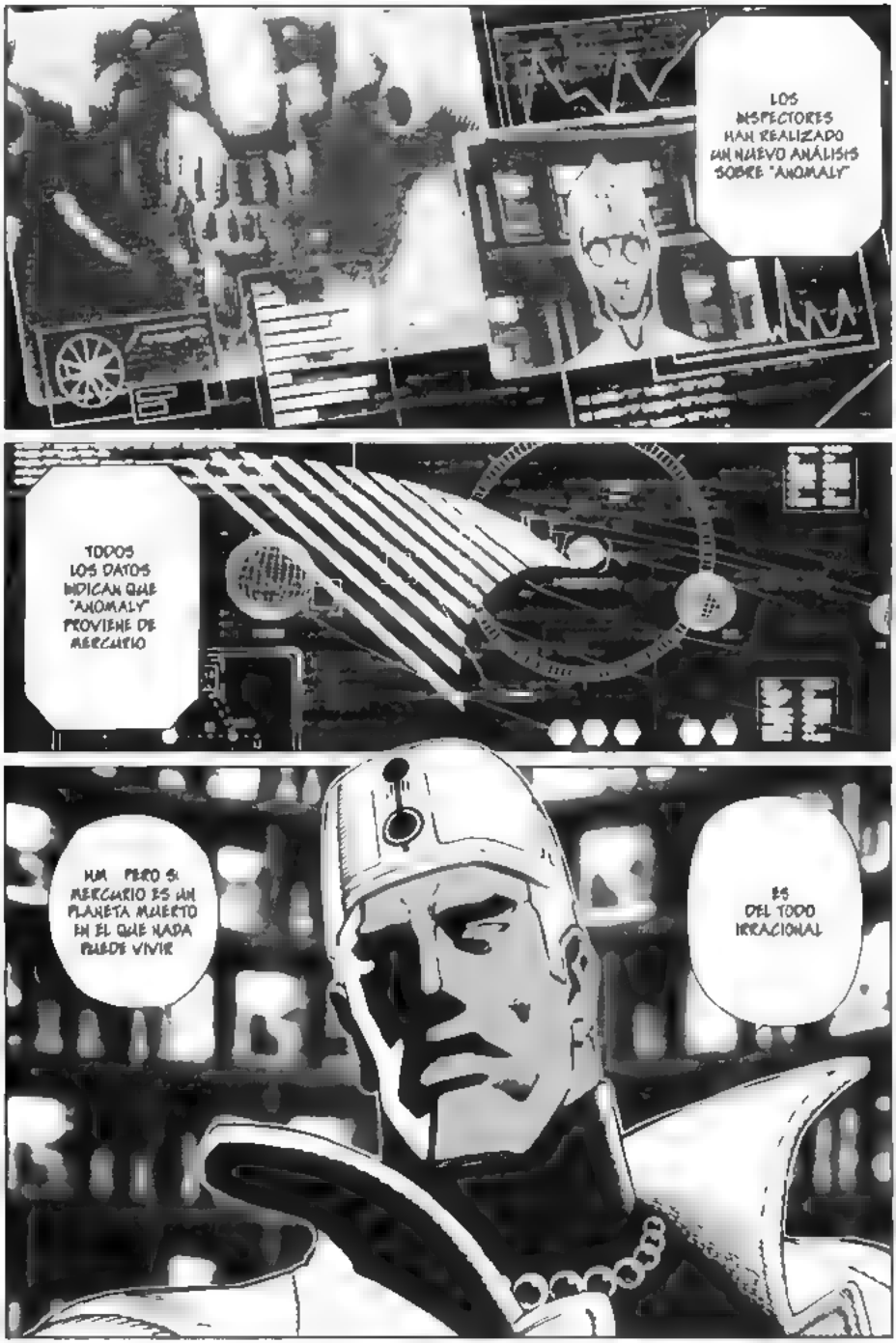
LOS INSPECTORES HAN REALIZADO UN NUEVO ANÁLISIS SOBRE "ANOMALY"
TODOS LOS DATOS INDICAN QUE "ANOMALY" PROVIENE DE MERCURIO
HM... PERO SI MERCURIO ES UN PLANETA MUERTO EN EL QUE NADA PUEDE VIVIR
ES DEL TODO IRRACIONAL

SE DICE QUE LA SUPERFICIE DE MERCURIO ESTÁ CUBIERTA POR UN MAR HOMOGÉNEO DE NANOMÁQUINAS QUE PARECE METAL LÍQUIDO
CUALQUIER ROBOT SONDA INDEPENDIENTEMENTE DEL MATERIAL CON EL QUE ESTÉ FABRICADO, ES DESINTEGRADO Y ENGULLIDO POR ESE MAR NADA MÁS ENTRAR EN CONTACTO CON ÉL
POR OTRO LADO
AL IGUAL QUE OCURRIÓ EN LA TIERRA PRIMITIVA DONDE UNA SERIE DE MUTACIONES EN EL CALDO PRIMIGENIO O DE MATERIA ORGÁNICA DESEMBOCARON EN LA EVOLUCIÓN DE FORMAS COMPLEJAS DE VIDA
¿ NO SE PODRÍA CONSIDERAR QUE PUEDE EXISTIR UNA "RAZA" DESARROLLADA INDEPENDIENTEMENTE A [redacted] NANOMECÁNICOS?

¡¡NO HAY ESTRUCTURA COMPLEJA SIN QUE HAYA SIDO DISEÑADO POR UN SER HUMANO. Y ENCIMA POSEE ATISBOS DE INTELIGENCIA
¡¡ES UNA VERDADERA FORMA DE VIDA INORGÁNICA!!
EL HECHO BIOLÓGICO DEL SER HUMANO ESTÁ SIENDO REEMPLAZADO POR UNA FORMA DE VIDA INORGÁNICA
ESTO ES PRECISAMENTE LO QUE SOÑABA EL DOCTOR VALLES EL QUE HIZO DE MERCURIO UN SNOREME AGAY AGO
¡¡YO MISMO DERROTÉ A VALLES EN PLUTÓN HACE 118 AÑOS!!
¿ME ESTÁS DICIENDO QUE A ESTAS ALTURAS SU LEGADO HA FRUCTIFICADO?

¿ENTONCES EN MERCURIO EXISTE UNA ECOLOGÍA QUE DESCONOCEMOS Y UNA FORMA DE INTELIGENCIA TOTALMENTE AJENA A NOSOTROS?
ES SOLO UNA TEORÍA
PERO SI RESULTA QUE ES CIERTA LA SITUACIÓN ES GRAVE ES NECESARIO REALIZAR UNA NUEVA INSPECCIÓN INMEDIATAMENTE
¿CUÁL SERÁ EL OBJETIVO DE "ANOMALY"?
¿ESTÁ PARTICIPANDO EN EL ZOTT A SABIENDAS DE LO QUE IMPLICA?
UNA INVASIÓN CONTRA LA HUMANIDAD
NO CREO QUE SEA
SU ASPECTO EXTERNO NO PARECE SER FRUTO DE UNA EVOLUCIÓN NATURAL, ESO ES CLARAMENTE UNA IMITACIÓN DE LA FISONOMÍA HUMANA
PODRÍA INTERPRETARSE COMO UNA BROMA PESADA
O TAL VEZ NO, QUIÉN SABE

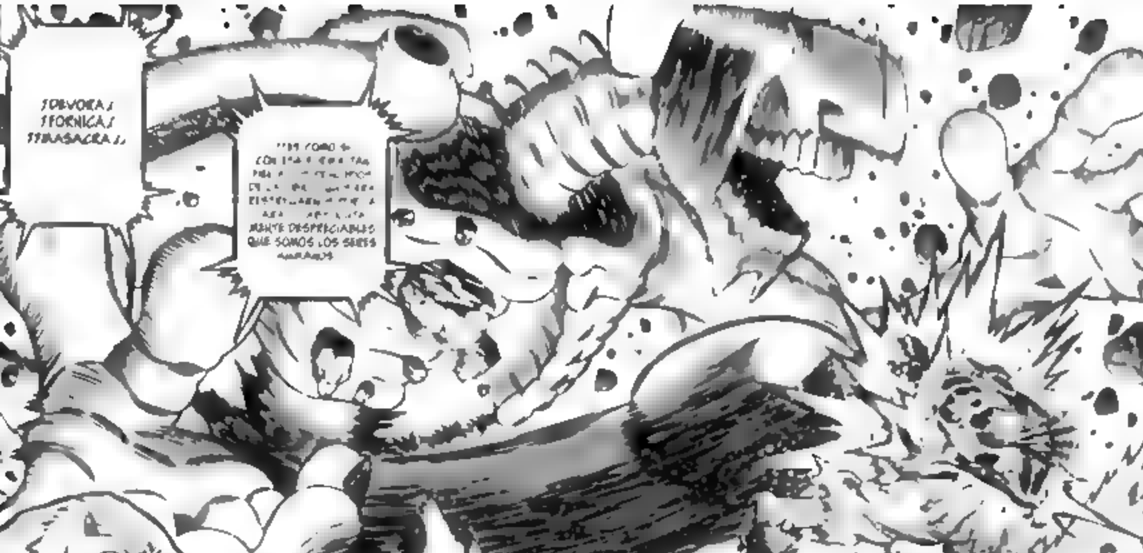
¡DEVORA! ¡FORNICA! ¡¡MASACRA!!
MENTE DESPRECIABLES QUE SOMOS LOS SERES

ELLOS PODEMOS LLAMARLES "MERCURIANOS"
PODRÍAN ESTAR TRATANDO DE COMUNICARSE CON LA HUMANIDAD
EN EL Z OTT ES POSIBLE ADOPTAR UN ENFOQUE NO VERBAL POR LO QUE HAN MANDADO A "ANOMALY" COMO EMBAJADOR
E IMITANDO NUESTRO FÍSICO ¡¡ASÍ COMO NUESTRAS ACCIONES INSTINTIVAS, HAN !!
SI FUERA ASÍ
MAS QUE LOS CIENTÍFICOS MÁS QUE LOS POLÍTICOS MAS QUE LOS MILITARES MAS QUE LOS CLÉRIGOS...

¡¡...LOS KARATE-KAS...!!
¡¡NO HAY NADIE MÁS ¡NDICADO QUE ELLOS PARA ESTA MISIÓN!!

VAYA MIERDA DE KARATE GASTAS, TÍO
SE... ¡¡¡SEÑOR ZEKKA!!!
NO HE QUERIDO DECIR NADA HASTA AHORA.
...PERO CON TUS DISCURSITOS SOBRE
Y "CAMINOS" Y "CREENCIAS" PARECES UN CURA, SOCIO!
BURP!
¡TE VOY A ENSEÑAR!
TAP!

¡Y QUE EL KARATE NO ES NINGUNA RELIGIÓN!
¡¡EL LEGENDARIO TITÁN ZEKKA POR FIN HA ENTRADO EN LIZA!!
¡¡¡OOOH!!!
¡CUÁNTO ME ALEGRO DE ESTAR VIVO!
¡¡¡ANOMALY SE ABALANZA SOBRE ÉL SIN DARLE TREGUA!!

¿¡HA DETENIDO LA TREMENDA POLLA ARIETE CON UNA SOLA BOTELLA DE CERVEZA!?
¡?
PERO.
¿¡QU!?

¡¡NO QUIERO VER ESTA GUARRADA CERCA DE MI TÍO!!
ZUSH!!
¡¡LA BOTELLA HA ATRAVESADO EL POLLÓN!!
¡HA TRASPASADO LIMPIAMENTE!
OOOH
¡¡ESTO TIENE QUE HABER DOLIDO!!
OOH!

¡¡ASÍ COMO LA CIENCIA DE LA DESTRUCCIÓN!!
¡¡EL KARATE ES LA FILOSOFÍA DEL ASESINO!!
TROMP!
TROMP!

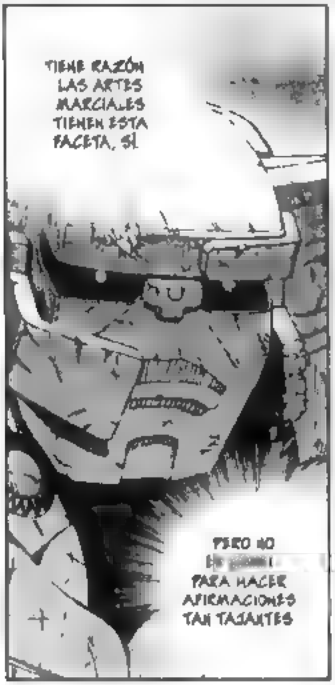
TIENE RAZÓN LAS ARTES MARCIALES TIENEN ESTA FACETA, SÍ.
PERO NO ES PARA HACER AFIRMACIONES TAN TAJANTES

SU 'PUÑETAZO MASIVO' ES MUY ESPECTACULAR PERO NO FUNCIONA CONTRA ENEMIGOS DE GRAN ENVERGADURA
POR SI FUERA POCO LA ENERGÍA DEL IMPACTO SE DISPERSA EN LA ATMÓSFERA Y PARA CUANDO HA LLEGADO AL RIVAL, HA PERDIDO PARTE DE SU ÍMPETU

BZOM
DE JÓVENES ESTUDIAMOS CÓMO PROPINAR IMPACTOS SUPERSÓNICOS SIN GENERAR ONDAS DE CHOQUE
AL MISMO TIEMPO QUE PRETENDÍAMOS GENERAR ESAS ONDAS DE CHOQUE EN EL INTERIOR DEL CUERPO DEL RIVAL UNA VEZ LE HUBIÉSEMOS DADO
PERO ESP
HASTA OTRA
¿EH ??

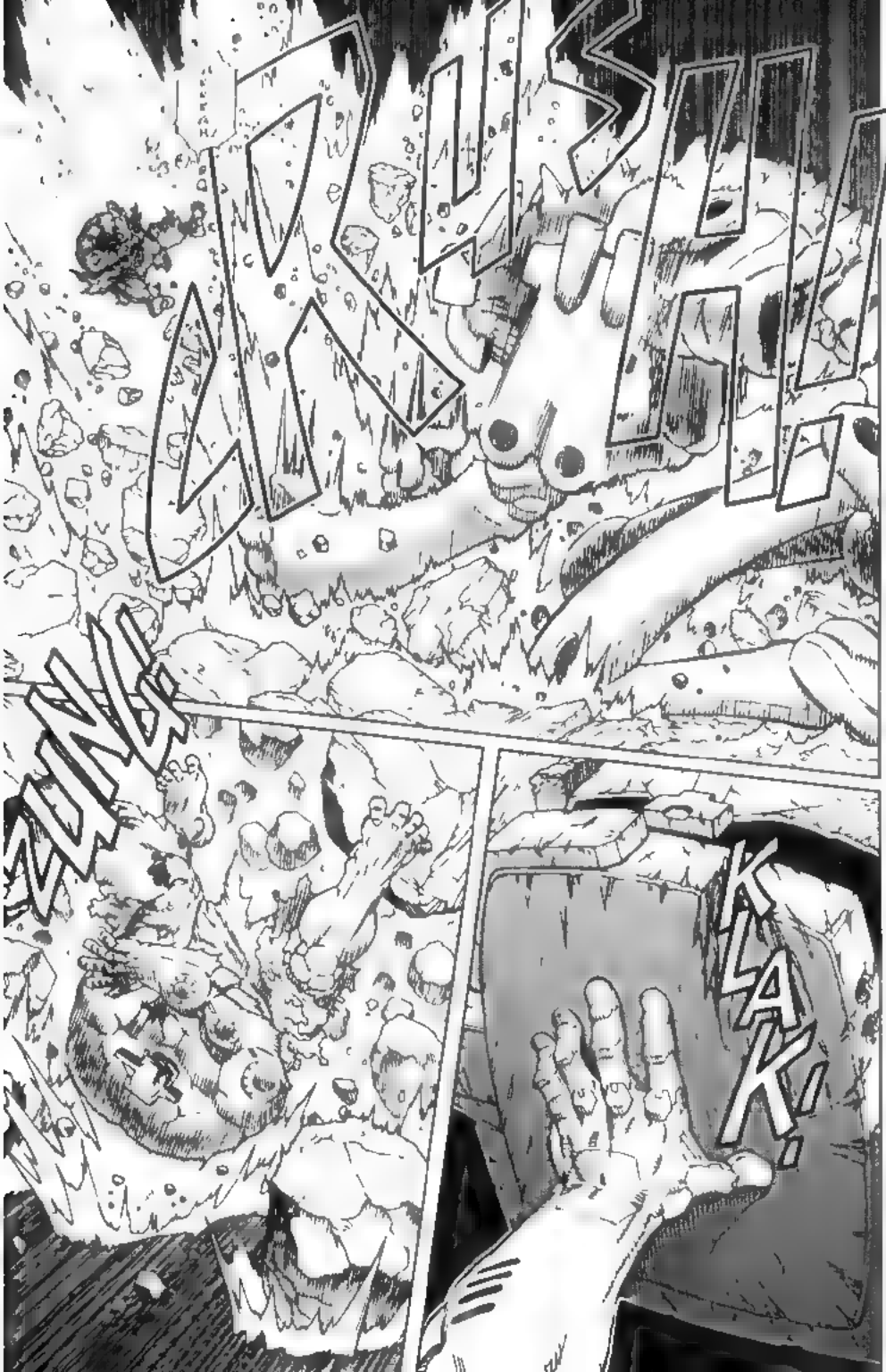
KLAK!

¡TÚ, IDIOTA! ¿PRETENDES SEGUIR DÁNDOME PROBLEMAS?
LO LO SIENTO PERO
KRREEK!

SI ES CIERTO QUE USTED FUE UN DIGNO RIVAL A MI SMO NIVEL QUE NUESTRO MAESTRO DE KARATE ELECTROMAGNÉTICO, "PUÑO SIDERAL" TAH-PO
// ME GUSTARÍA QUE DEMOSTRARA SU FUERZA //

¿PRETENDES PROVOCARME PARA QUE ME INMISCUYA EN ESTO?
¡ERES UN SALVER AMENZA INTEGRAL!

TU LO HAS QUERIDO
EN HONOR A TU ÍMPETU TE DEJARÉ EXPERIMENTAR LO QUE ES UN VERDADERO PUÑETAZO
SIN EMBARGO

...LA LEC-CIÓN...
¡¡...TE COSTARÁ CARA!!

CRAASH!

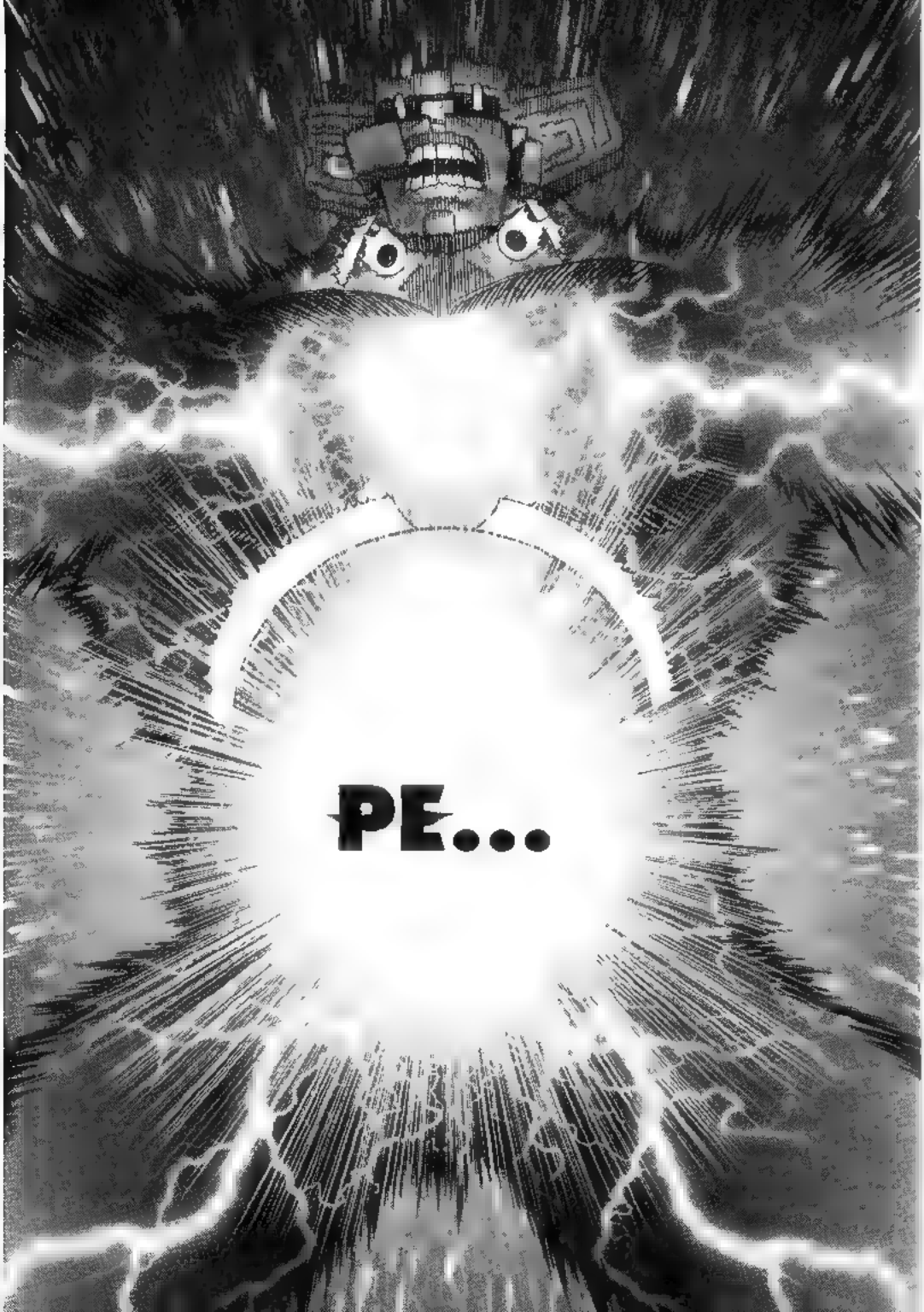
PE...

ES COMO...

...SI MI CUERPO...
...SE HUBIESE CONVERTIDO EN LUZ...

HAY ALGUIEN DENTRO DEL RES-PLANDOR.
¿¡QUIÉN ERES!?
¡DÍ-ME-LO!

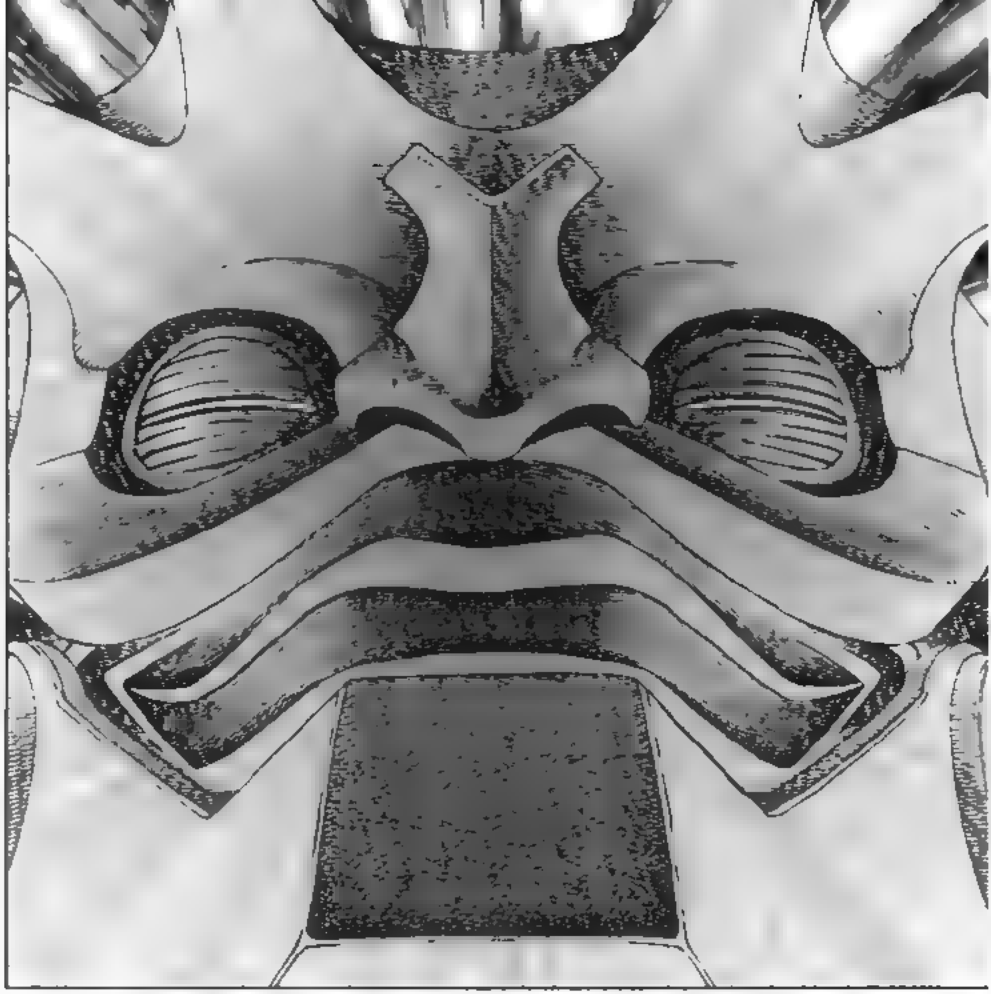

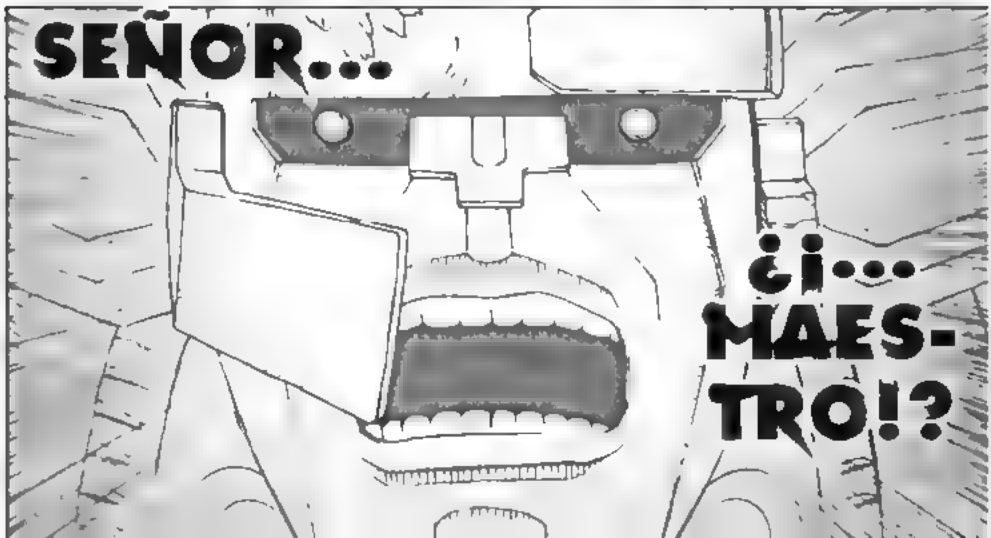
SEÑOR...
¿i... MAES-TRO!?

ZUSH!!
ZUSH!!
!!

¿QU ESQUÉ ES LO QUE HA OCURRIDO!?
¡A ¡ANOMALY HA SIDO DESINTEGRADO! ¿ESQUÉ HA SIDO ESO!?
¡¡VEAMOS LA REPETICIÓN!!
¡OH!
¡¡UN DERECHAZO!! ¡LE HA ASESTADO UN TREMENDO PUÑETAZO AL NABO GIGANTE CON SU SUPUESTAMENTE DESTROZADO BRAZO DERECHO!
¡¡HA ALCANZADO LA 1ª VELOCIDAD DEL ESPACIO!!

¡¡SE HAN GENERADO ONDAS DE CHOQUE Y CALOR EN EL INTERIOR DEL CUERPO DE ANOMALY!
¡¡¡EL SUPUESTO MONSTRUO INMORTAL NO HA PODIDO ABSORBERLAS Y HA ESTALLADO!!!

¡¡¡TÚ!!! HA HECHO ALARDE DE LA FUERZA MÁS RECÓNDITA DEL CUERPO HUMANO!!!

¿NO HAS MUERTO?

ERES UN TIPO CON SUERTE

¡¡¡EL EJÉRCITO UNIDO DE KARATEKAS ESPACIALES PASA A SEMI-FINALES!!!

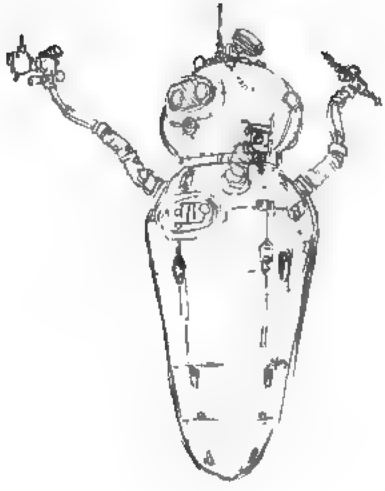

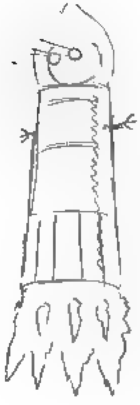

PHASE:65

EL EXTREMO FINAL DEL KARATE

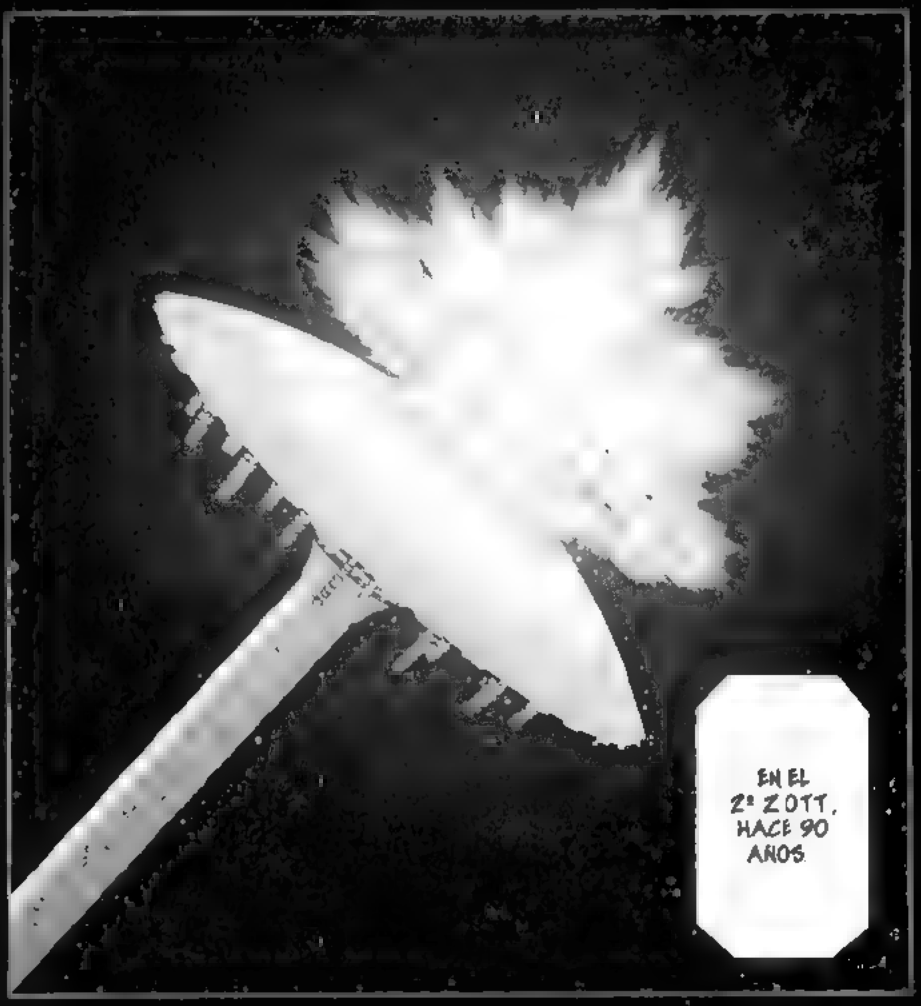

EL TORNEO ERA TODAVÍA UN EVENTO DE POCA ENVERGADURA
ZEROXA Y TAN PO EL FUNDADOR DEL KARATE ELECTRO MAGNÉTICO, SE ENFRENTARON EN LA TERCERA RONDA
EL CHOQUE DE AMBOS TITANES PROVOCÓ UNA ENORME EXPLOSIÓN LOS DOS LUCHADORES QUEDARON TAN MALHERIDOS QUE TUVIERON QUE

APENDICE EL 2º Z OTT FUE CANCELADO Y MEDIO AÑO MÁS TARDE SE CELEBRARON LAS SEMIFINALES SOLAMENTE ENTRE LOS EQUIPOS CABEZA DE SERIE DE JÚPITER Y VENUS EN UN RECINTO HABILITADO ESPECIALMENTE PARA LA OCASIÓN EN LA SUPERFICIE LUNAR EL 3º Z OTT FUE APLAZADO HASTA QUE SE COMPLETÓ EL ONION FRAME, CON UN SISTEMA DE SEGURIDAD MUCHO MÁS POTENTE

¿YA ERAN CAPACES DE PELEAR A ESE NIVEL HACE 90 AÑOS?
ESTO OCURRIÓ MUCHOS AÑOS ANTES DE QUE NACIERA YO.
Y ENCIMA, ESTO SIGNIFICA QUE EXISTE AL MENOS UN MONSTRUO MÁS.
¡¿CAPAZ DE LUCHAR DE TÚ A TÚ CONTRA ZEKKA?!
AY SIEMPRE HABLANDO DEL PASADO
AQUELLA VEZ ME FALTÓ UN PELO PARA MORIR.
...
VIEJO
QUE SEPAS
¡¿QUE FUI YO QUIEN LE PROPORCIONÓ A ZEKKA UN CUERPO FIJIROY DE PRIMERA GENERACIÓN?!
TSK. ESTOS KARATEKAS SIEMPRE SE PASAN TRES PUEBLOS
¡¡¡CHAVAL, TE HAS GANADO UN RIVAL DE LO MÁS CHUNGO!!!
EN FIN SUPONGO QUE FORMA PARTE DEL DESTINO DE LOS USUARIOS DE CUERPOS FIJIROY

NO LO SABÍA
¿HUM?
¿¡TE HAN ENTRADO GANAS DE SALIR POR PATAS CHAVAL!?
NO TENÍA NI IDEA DE QUE EL MUNDO...
¡¡ PODÍA LLEGAR A SER TAN INTERESANTE !!
¡¡A!!

¡¡HA LLEGADO USTED EN EL MOMENTO JUSTO SEÑOR ZEKKA!!

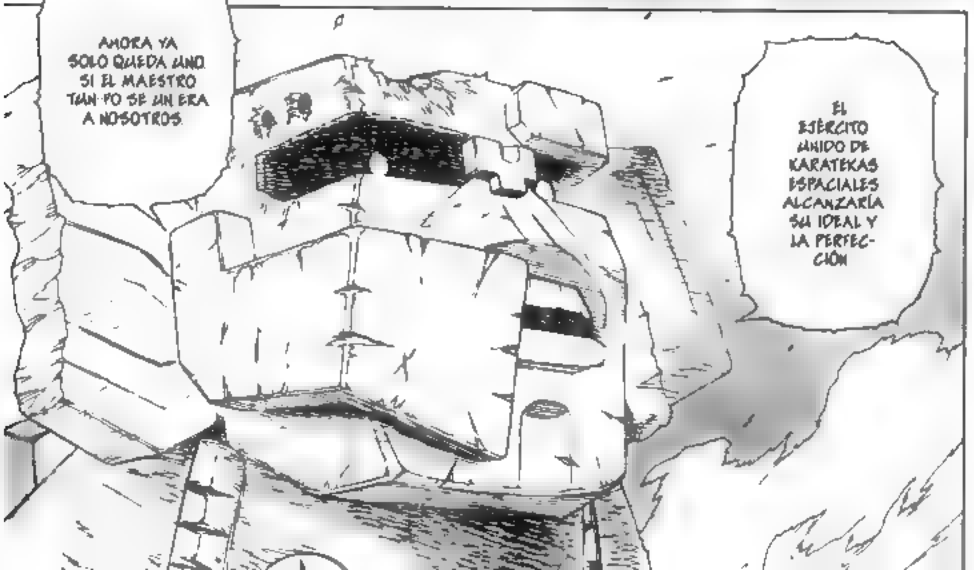
AHORA YA SOLO QUEDA UNO SI EL MAESTRO TAMBIÉN SE UNE A NOSOTROS
EL EJÉRCITO UNIDO DE KARATEKAS ESPACIALES ALCANZARÍA SU IDEAL Y LA PERFECCIÓN

POR MUCHO QUE ESPERES A TUN-PO ÉL JAMÁS VENDRÁ.
¿SABES POR QUÉ?
¡¡PORQUE ME LO CARGUÉ CON MIS PROPIAS MANOS!!
¿¿QUÉ!!

* RYUKYÜ: DENOMINACIÓN ANTIGUA DE OKINAWA.

¡A PARTIR DE AHORA, TÚ TE HARÁS LLAMAR TUN-PO!
¡TAQUEL CAPAZ DE TRAGARLO (TUN) ABSOLUTAMENTE TODO Y LUEGO DESTROZARLO (PO)!
¡TU NOMBRE SERÁ ZEKKA!
¡UN AUTÉNTICO VENDAVAL CAPAZ DE EXTINGUIR (ZEK) CUALQUIER LLAMA (KA)!
CON MI GENERACIÓN, EL "MAKASHIN-DI" ENTENDIDO COMO UN ARTE MARCIAL DISEÑADO CONTRA PERSONAS DE CARNE Y HUESO SE DA POR EXTINGUIDO
¡DF! ¡DF!
¡¡VOSOTROS COMO CIBORGS QUE SOIS, DEBÉIS FUNDAR EL KARATE DE LA NUEVA ERA SIN TENER EN CUENTA LA TRADICIÓN!!
¡¡MAESTRO!!
¿¿QUÉ ES LO QUE DIFERENCIA AL KARATE DE LAS OTRAS ARTES MARCIALES!?

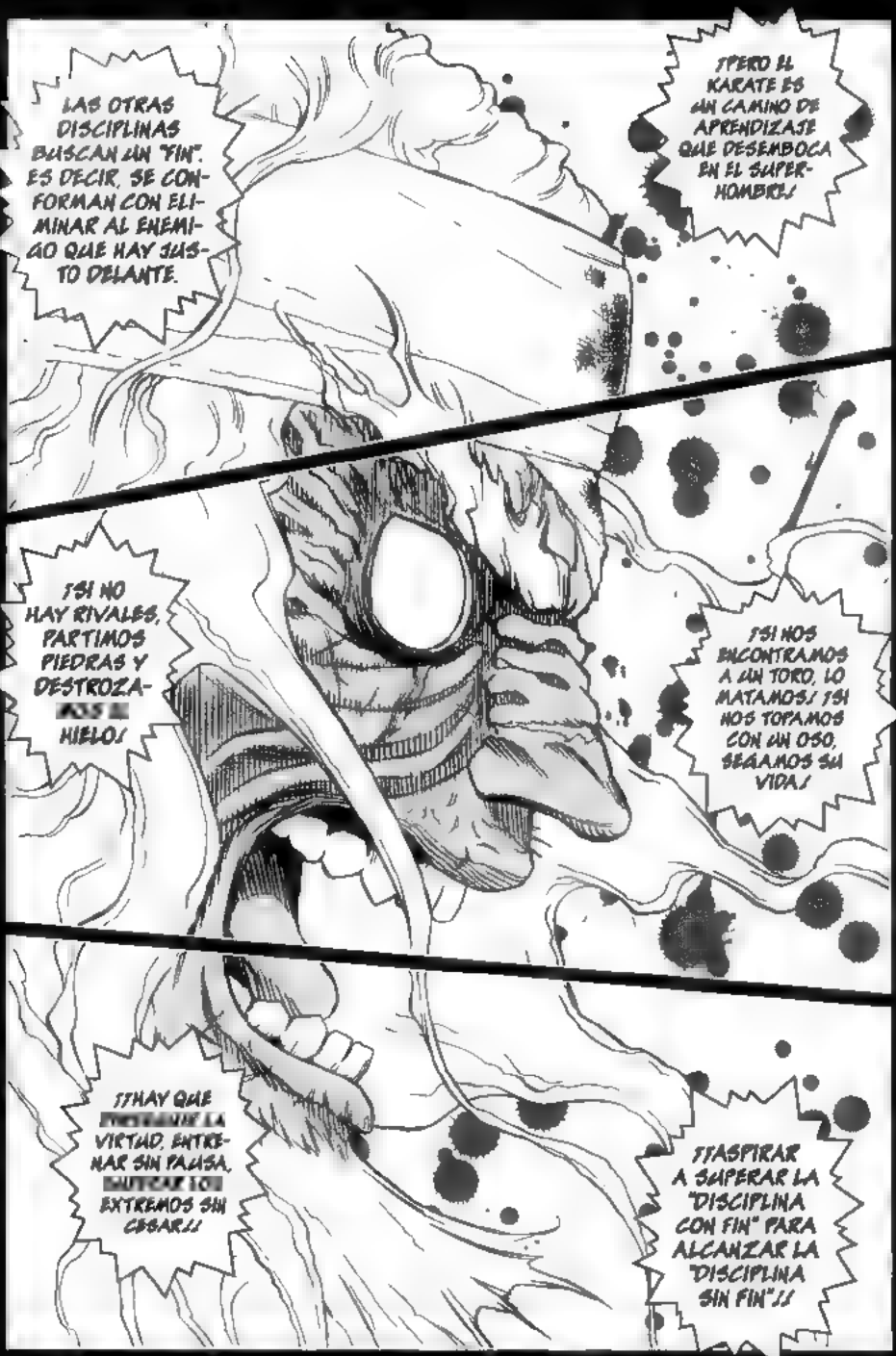
LAS OTRAS DISCIPLINAS BUSCAN UN "FIN". ES DECIR, SE CONFORMAN CON ELIMINAR AL ENEMIGO QUE HAY JUSTO DELANTE.
¡PERO EL KARATE ES UN CAMINO DE APRENDIZAJE QUE DESEMBOCA EN EL SUPERHOMBRE!
¡SI NO HAY RIVALES, PARTIMOS PIEDRAS Y DESTROZAMOS EL HIELO!
¡SI NOS ENCONTRAMOS A UN TORO, LO MATAMOS! ¡SI NOS TOPAMOS CON UN OSO, SEGAMOS SU VIDA!
¡¡HAY QUE PERSEGUIR LA VIRTUD, ENTRENAR SIN PAUSA, EMPUJAR LOS EXTREMOS SIN CESAR!!
¡¡ASPIRAR A SUPERAR LA "DISCIPLINA CON FIN" PARA ALCANZAR LA "DISCIPLINA SIN FIN"!!

¡PARA TERMINAR, OS DARÉ UNA ÚLTIMA TAREA!
¡TUN-PO!
¡TÚ INVENTARÁS EL "PUÑO DEL TIGRE MASACRADOR"!
¡ZEKKA!
¡COMPLETARÁS LA "TÉCNICA DEL DRAGÓN DESGARRADOR"!
¡¡ADIÓS!!
¡¡MAESTRO!!
¡¡¡HAS!!!

** KARATE ELECTROMAGNÉTICO

* TÉCNICA DEL DRAGÓN DESGARRADOR: SE BASA EN UNA HISTORIA TRADICIONAL CHINA DE ZHUANGZI. UN JOVEN CONSIGUE A DURAS PENAS DOMINAR UNA TÉCNICA CAPAZ DE MATAR A UN DRAGÓN. PERO COMO LOS DRAGONES NO EXISTEN, LOS AÑOS PASAN Y SU VIDA EXTRA SIN QUE NUNCA HAYA PODIDO UTILIZARLA. ASÍ, LA EXPRESIÓN "TÉCNICA DEL DRAGÓN" HA PASADO A DENOMINAR UNA TÉCNICA QUE EN REALIDAD ES INÚTIL, AÚN COMO UNOS CONOCIMIENTOS QUE NO APORTAN NADA.

CON TAL DE PROBAR LOS [redacted] DE NUESTROS RESPECTIVOS ENTRENAMIENTOS ASÍ COMO VER CUÁL DE LOS DOS ERA MÁS FUERTE
¡¡ NOS ENFRENTAMOS EN EL 2º 2 OTT !!
PERO NOS NEUTRALI[redacted] MUTUAMENTE
¡¡ Y JURAMOS APLICARNOS TODAVÍA MÁS !!
PASÓ MUCHO MÁS TIEMPO
Y DESPUÉS DE UN INTERMINABLE VIAJE INFERNAL ¡¡CONSEGUÍ DOMINARLO!!

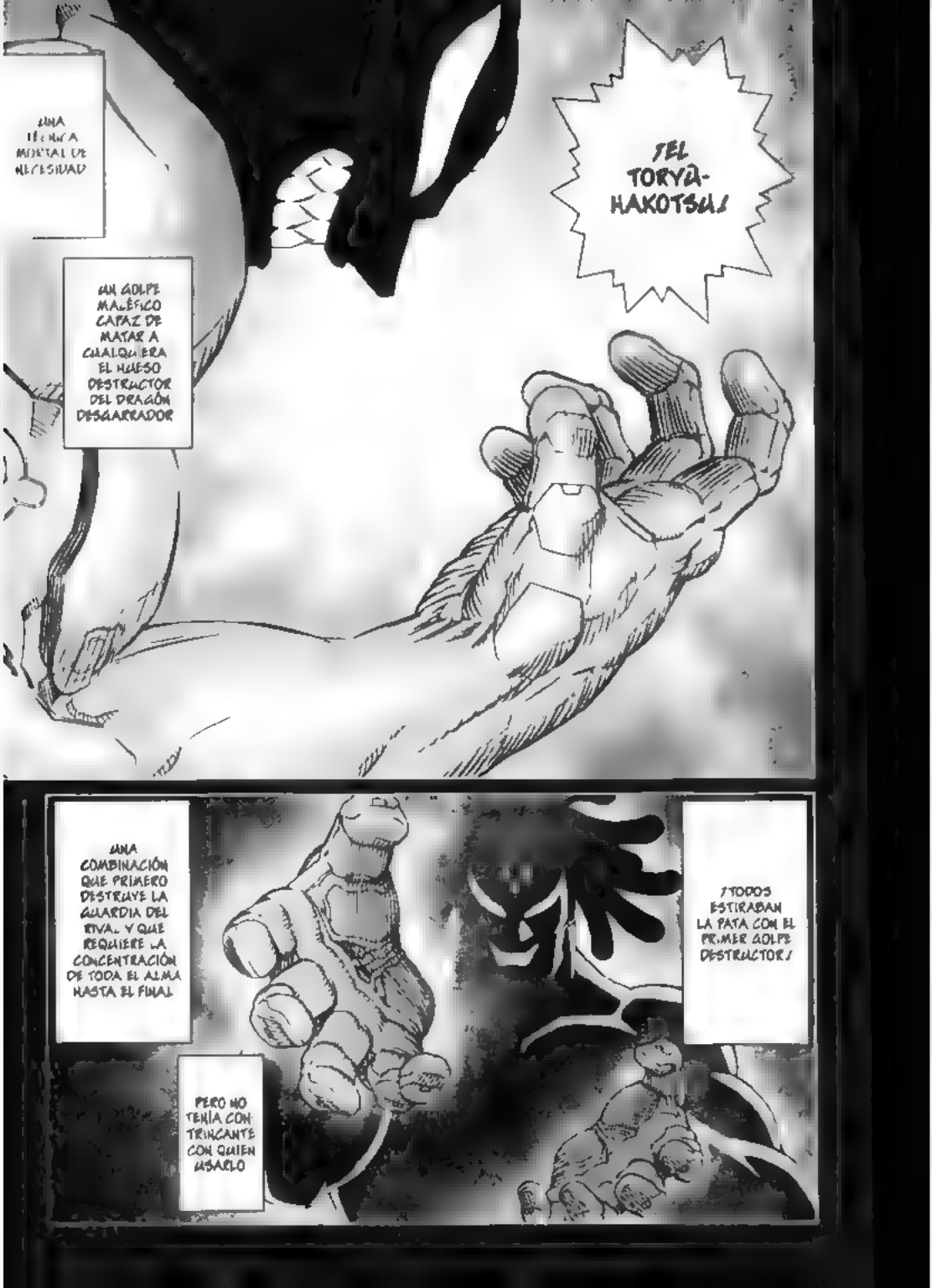
¡UNA TÉCNICA MORTAL DE NECESIDAD
¡UN GOLPE MALÉFICO CAPAZ DE MATAR A CUALQUIERA EL HUESO DESTRUCTOR DEL DRAGÓN DESGARRADOR
¡EL TORYÛ-HAKOTSU!
¡UNA COMBINACIÓN QUE PRIMERO DESTRUYE LA GUARDIA DEL RIVAL Y QUE REQUIERE LA CONCENTRACIÓN DE TODA EL ALMA HASTA EL FINAL
PERO NO TENÍA CONTRINCANTE CON QUIEN USARLO
¡Y TODOS ESTIRABAN LA PATA CON EL PRIMER GOLPE DESTRUCTOR!

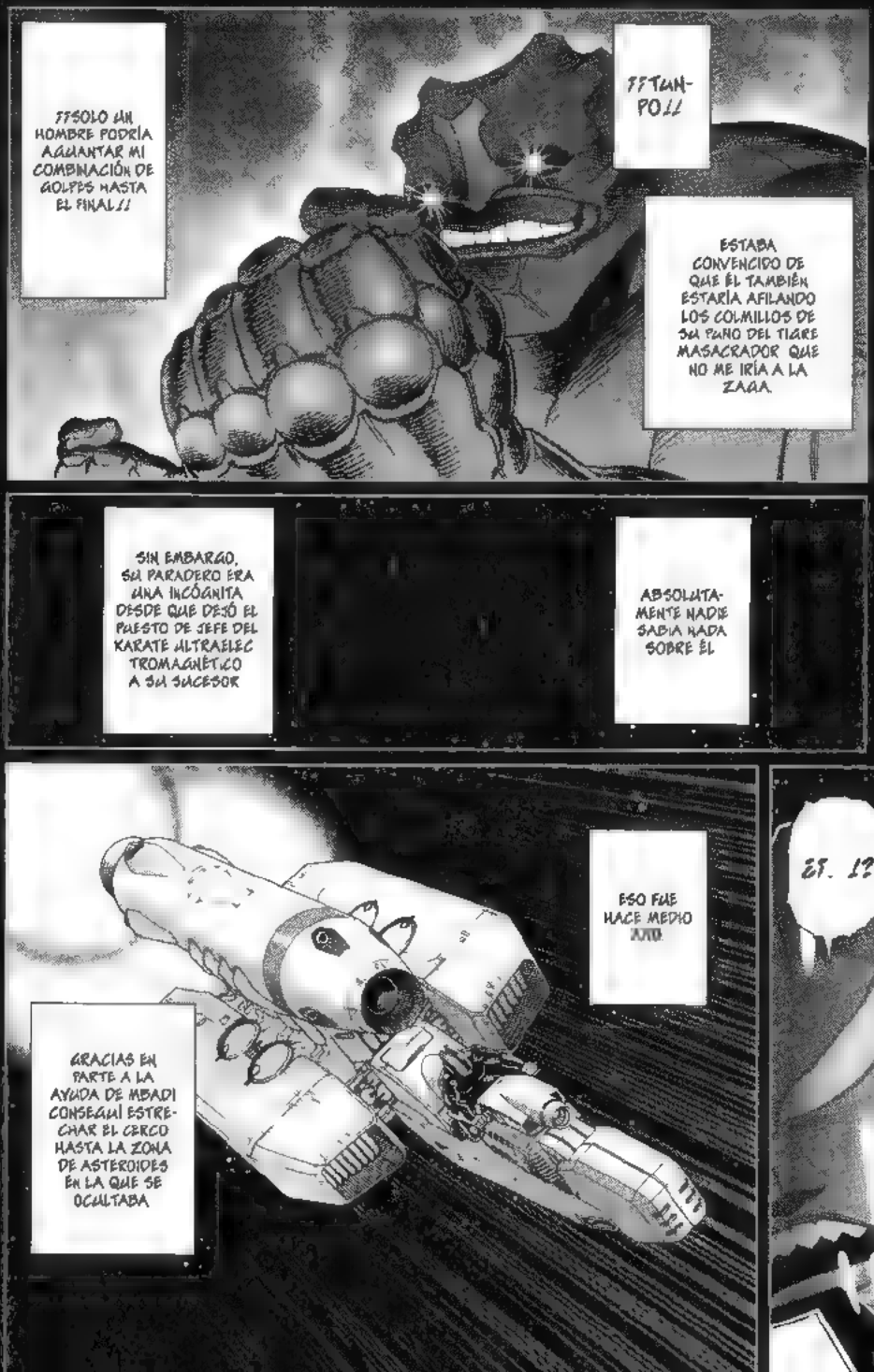
//SOLO UN HOMBRE PODRÍA AGUANTAR MI COMBINACIÓN DE GOLPES HASTA EL FINAL//
//TAM-PO//
ESTABA CONVENCIDO DE QUE ÉL TAMBIÉN ESTARÍA AFILANDO LOS COLMILLOS DE SU PUÑO DEL TIGRE MASACRADOR QUE NO ME IRÍA A LA ZAGA.
SIN EMBARGO, SU PARADERO ERA UNA INCÓGNITA DESDE QUE DEJÓ EL PUESTO DE JEFE DEL KARATE ULTRAELECTROMAGNÉTICO A SU SUCESOR
ABSOLUTAMENTE NADIE SABIA NADA SOBRE ÉL
ESO FUE HACE MEDIO AÑO.
GRACIAS EN PARTE A LA AYUDA DE MBADI CONSEGUÍ ESTRECHAR EL CERCO HASTA LA ZONA DE ASTEROIDES EN LA QUE SE OCULTABA
ET. ¡?

¿Y PERO QUÉ CORO ES ESTO...?
AQUELLO SERÁ UN ESPECTÁCULO DANTESCO.

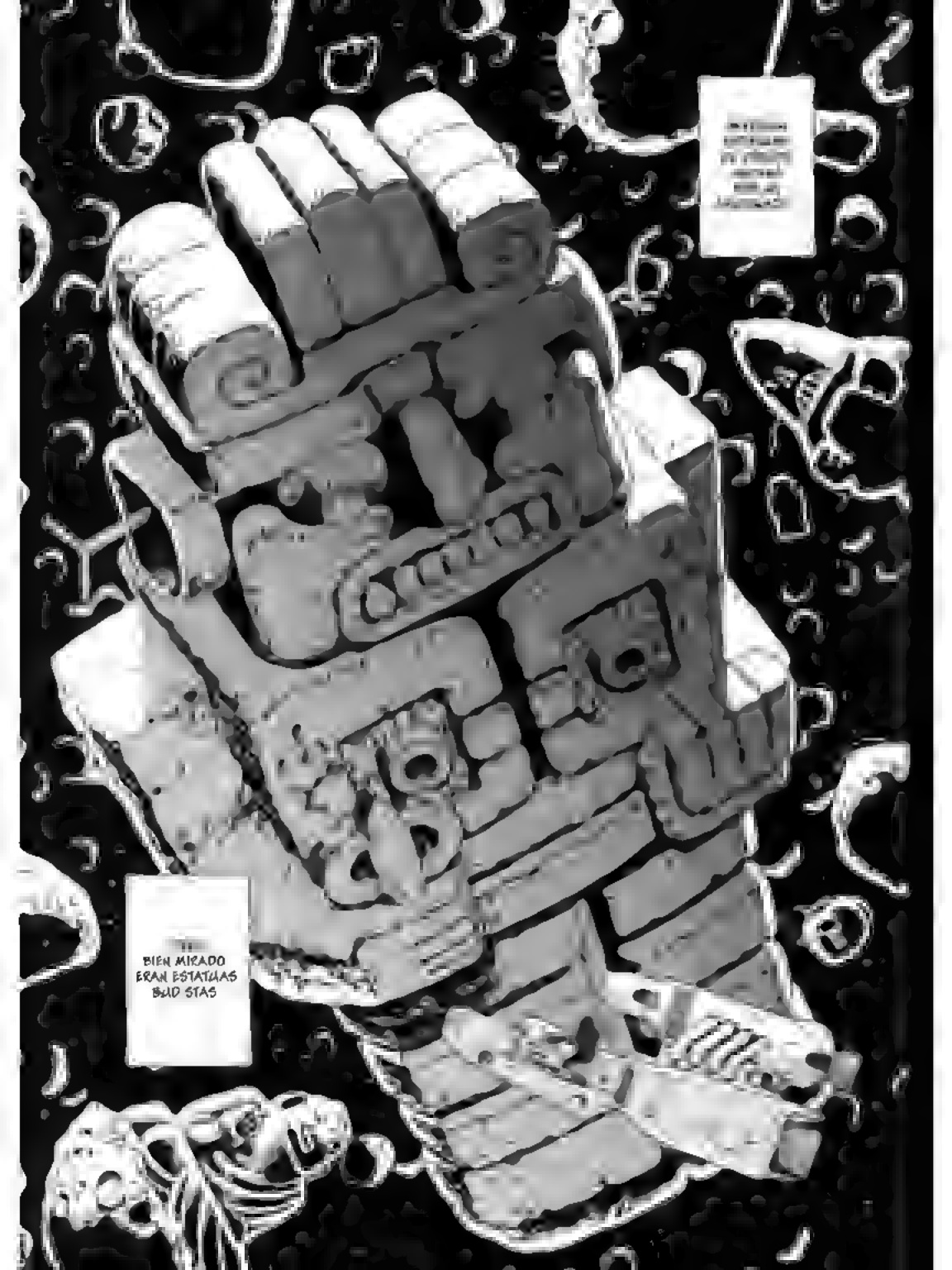
BIEN MIRADO
ERAN ESTATUAS
BUD STAS

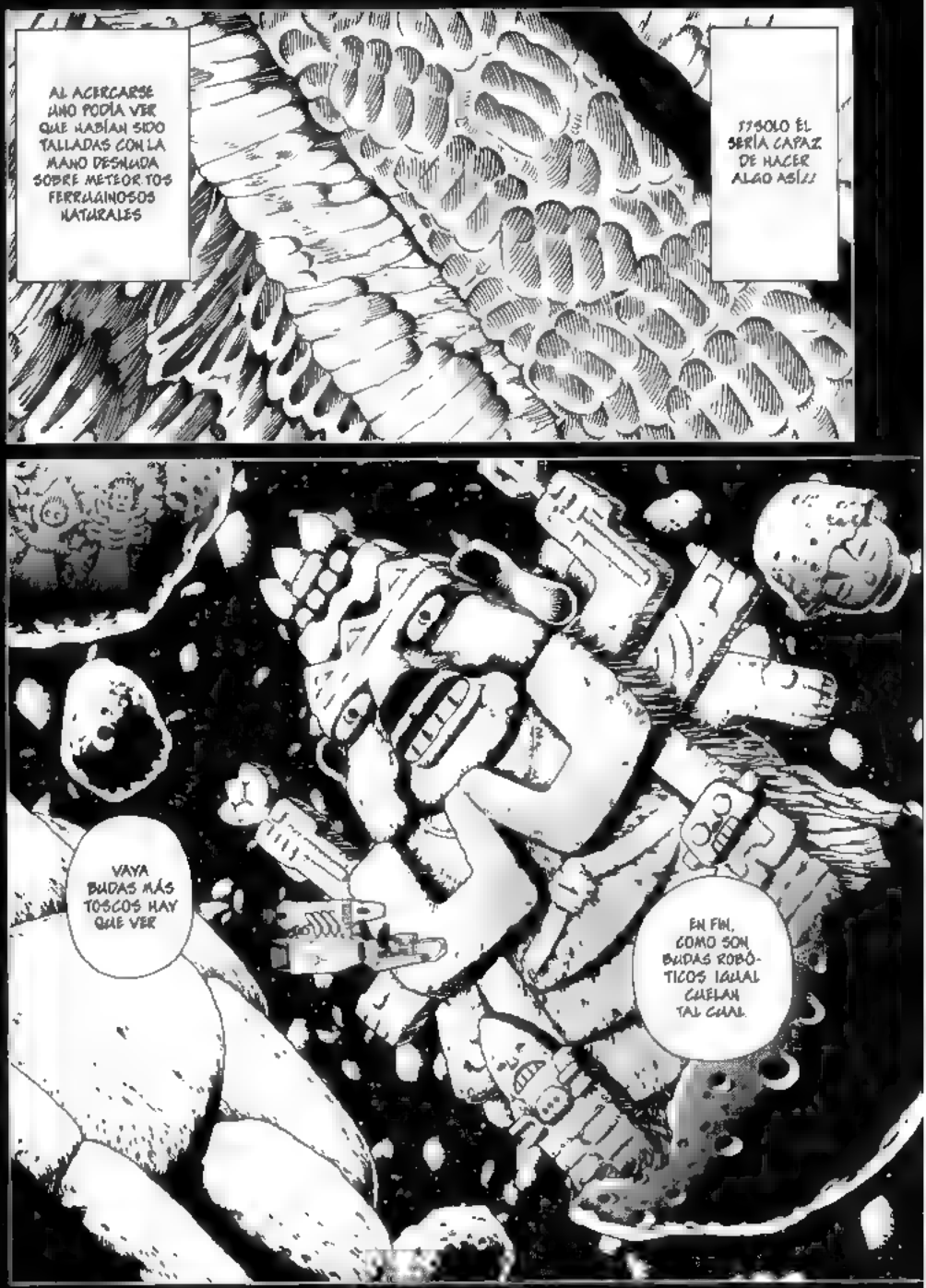

* BUDAS ROBÓTICOS: LA DOCTRINA BUDISTA DEL MATERIAL ESPACIAL APARTE, A RAÍZ DE LAS TEORÍAS MATERIALISTAS, QUE LOS ROBOTS TIENEN TAMBIÉN NATURALEZA BÚDICA.

FINALMENTE LLEGUÉ AL ENORME "PLANETA CABEZA DE BUDA"

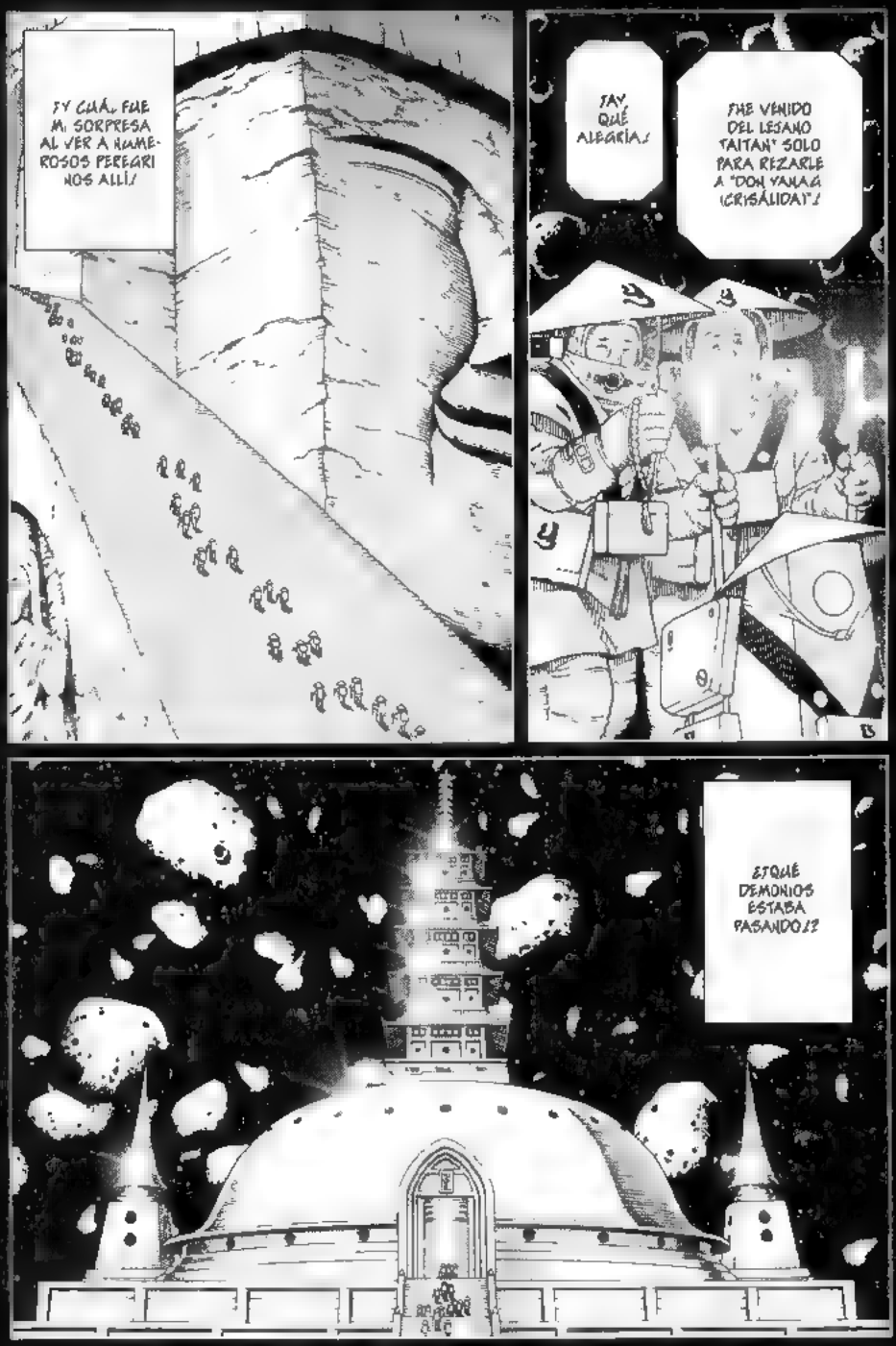

* TAITAN: SE REFIERE A TITÁN, EL SATÉLITE DE SATURNO.

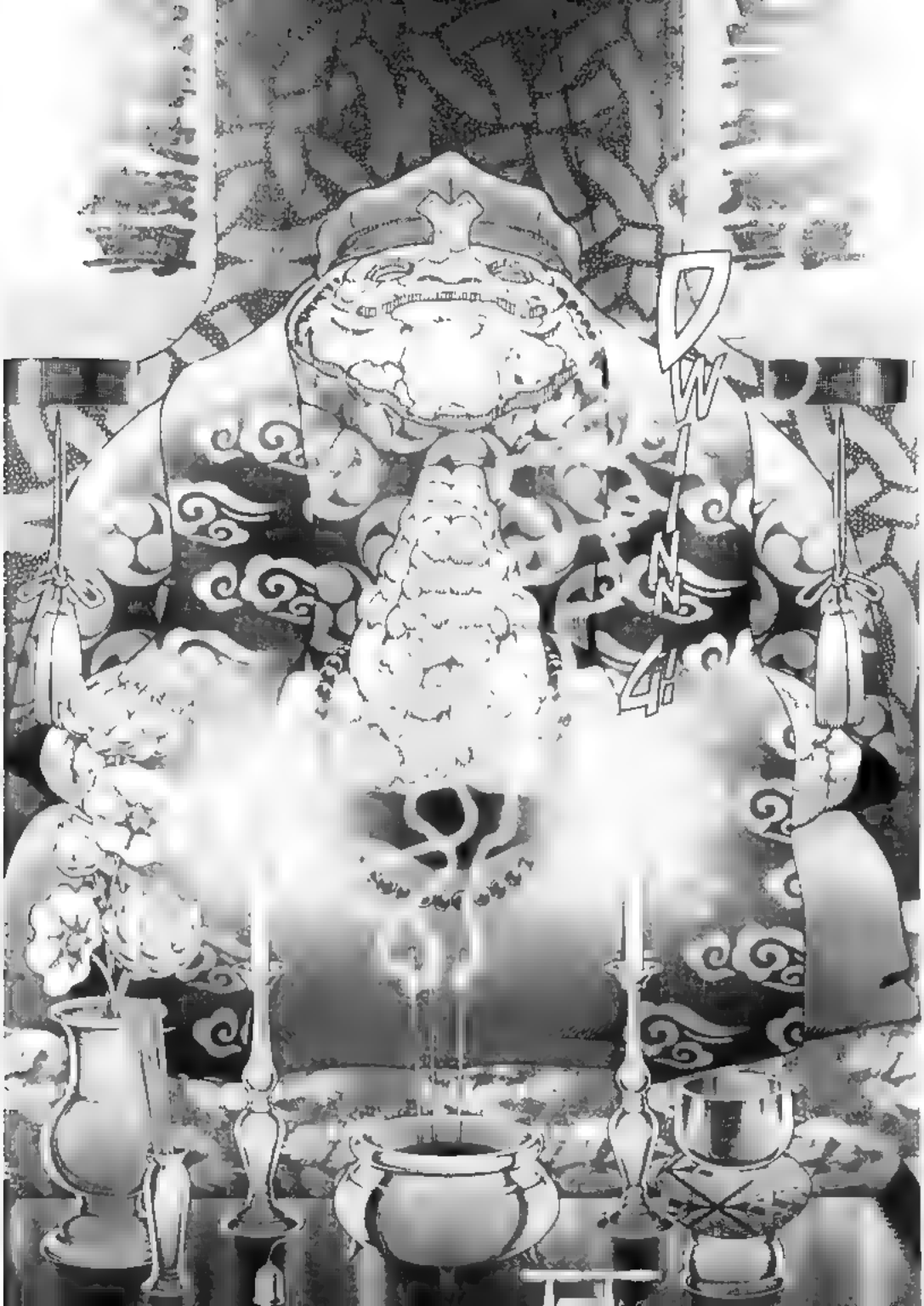

HA SUPERADO LAS VICISITUDES DEL LÍMITE DEL SER HUMANO
Y SE HA CONVERTIDO EN UN BUDA EN VIDA. EL "VENERADO BODHISATTVA ROBÓTICO
CABRÓN ¿QUÉ HAY DE LO QUE LE PROMETISTE AL MAESTRO? ¿Y TU JURAMENTO HACIA MÍ?
CRRRRK!
¡¡ASQUEROSO BODHISATTVA AUTOCOMPLACIENTE!!
CRRRRK!

ESES ESTE EL EXTREMO FINAL DEL KARATE AL QUE ASPIRABAS TÚ?

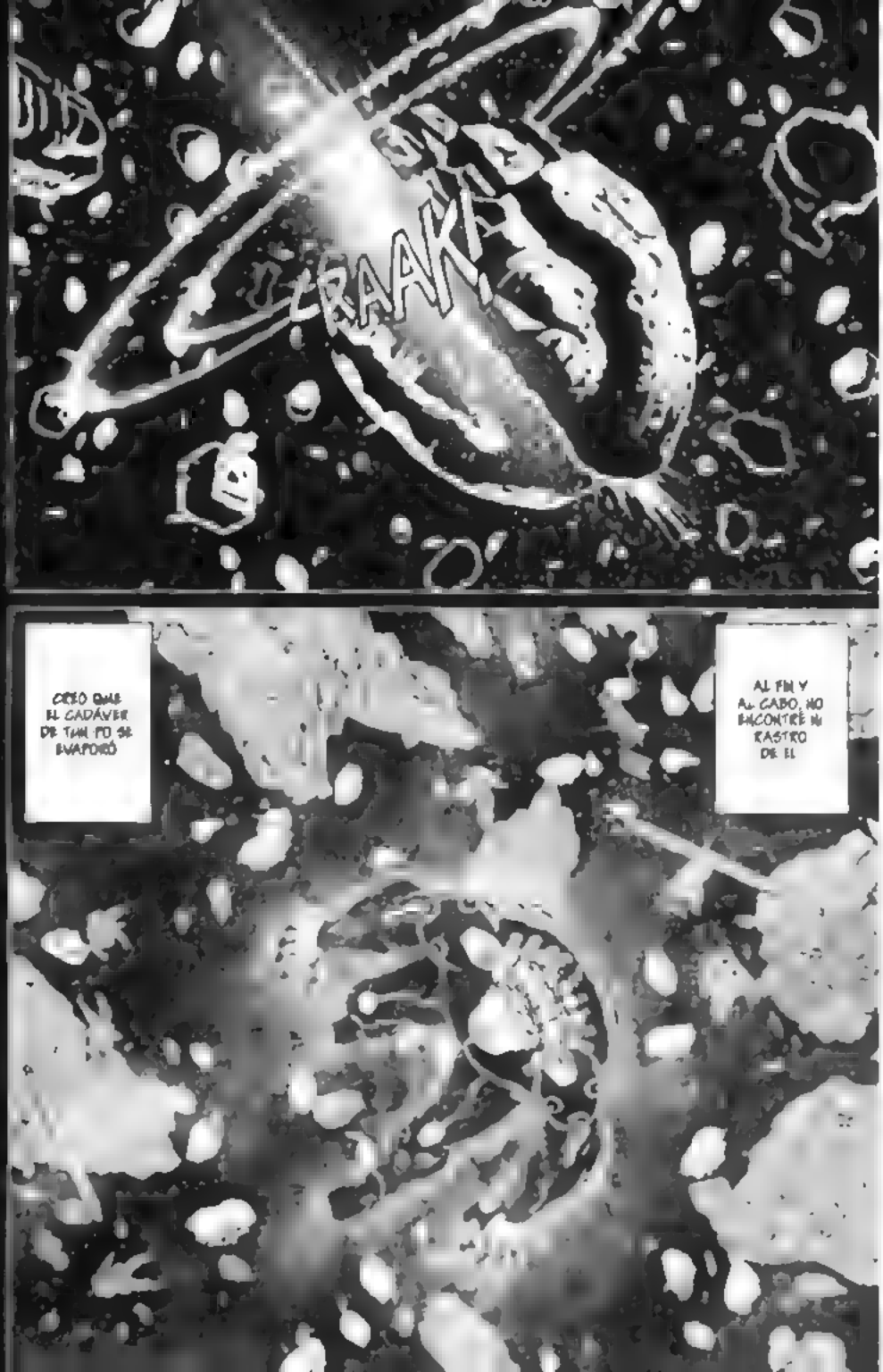
CRAAK
CREO QUE EL CADÁVER DE TAN PO SE EVAPORÓ
AL FIN Y AL CABO, NO ENCONTRÉ NI RASTRO DE EL

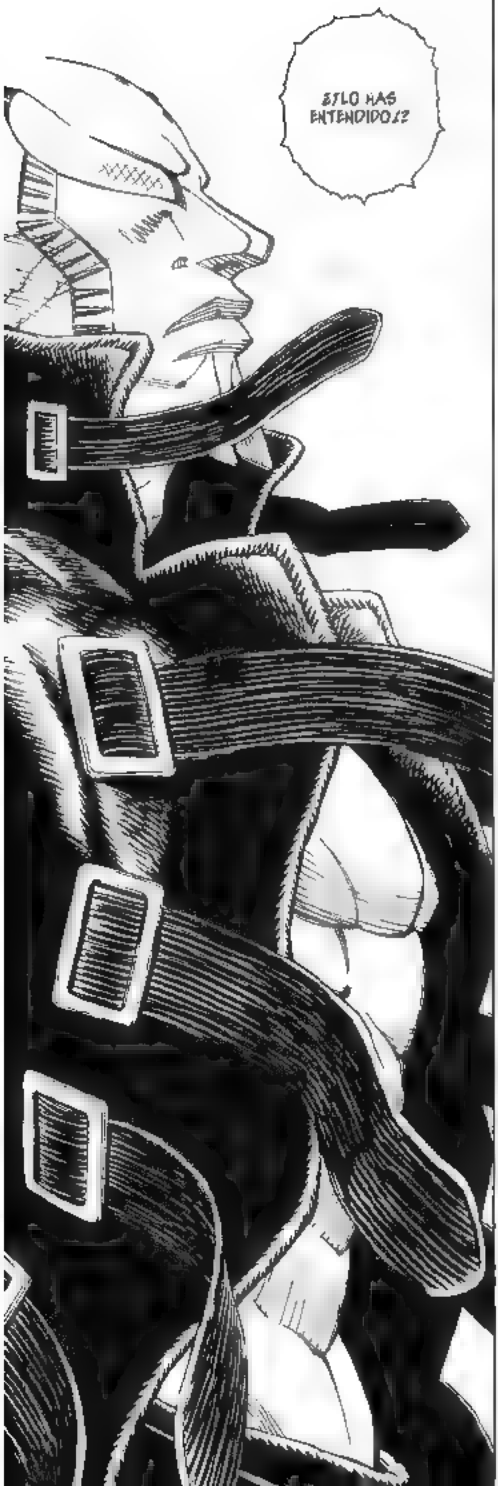
¿LO HAS ENTENDIDO?

PUEDE QUE TUN-PO YA HUBIESE MUERTO DESDE EL MOMENTO EN EL QUE SE CONVIRTIÓ EN BODHISATTVA.
¡CRISH!
¡¡ PERO DE LO QUE NO HAY DUDA ES DE QUE YO ME ENCARGUÉ DE MANDARLE DEFINITIVAMENTE AL MÁS ALLÁ.!!

¿QUIERES FORMAR EQUIPO CON ALGUIEN COMO YO, QUE MATÓ A TU QUERIDO MAESTRO?

UFFF
BUMP!

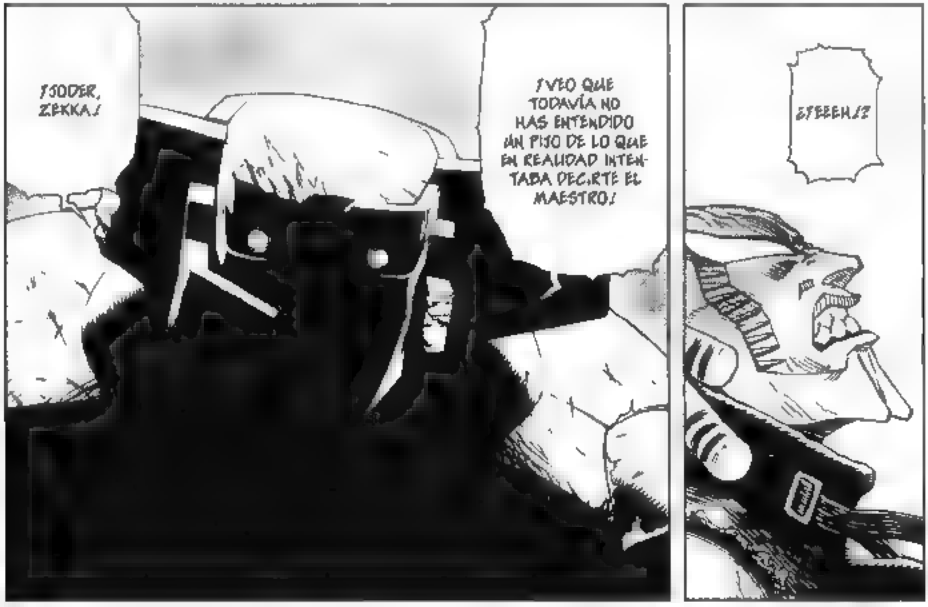
¡SOLTAME, ZEKKA!
¡VEO QUE TODAVÍA NO HAS ENTENDIDO UN PIJO DE LO QUE EN REALIDAD INTENTABA DECIRTE EL MAESTRO!
¿EEEEH!?

DIJO QUE NO TE OBSESIONARAS
Y ZEKKA, ME TEMO QUE ESTÁS MUY OBSESIONADO
¡ CON MÁS DE UNA COSA !
¿¿Y TÚ QUÉ SABRÁS!?
ZUMM!
FASH!

¡HOLA!
¿¡TUN-PO!?

BHOM!
AUNQUE NO LO HAYA LANZADO EN SERIO
¡¡ HA PARADO MI PUÑETAZO !!
¡¡EL MAESTRO TAIN-PO ESTÁ EN MI INTERIOR !!

ESTAS HORAS HAN SIDO EQUIVALENTES A CIEN AÑOS DE ENTRENAMIENTO
¡¡LE ESTOY MUY AGRADECIDO!!
TSK...
¿ME ESTARÉ VOLVIENDO SENIL?
MIRA QUE VER ESPEJISMOS

PHASE:66

DISPUESTO A MATAR SIN CONTEMPLACIONES

EN NOMBRE DE LA GLORIA
Y EL PROGRESO DE LA HUMANIDAD
BUENOS DÍAS
CON USTEDES
RED IDVIANA POPULAR FEDERAL
BOLETÍN INFORMATIVO SOBRE LAS ÚLTIMAS NOVEDADES
DEL CONGRESO FEDERAL IDVIANO

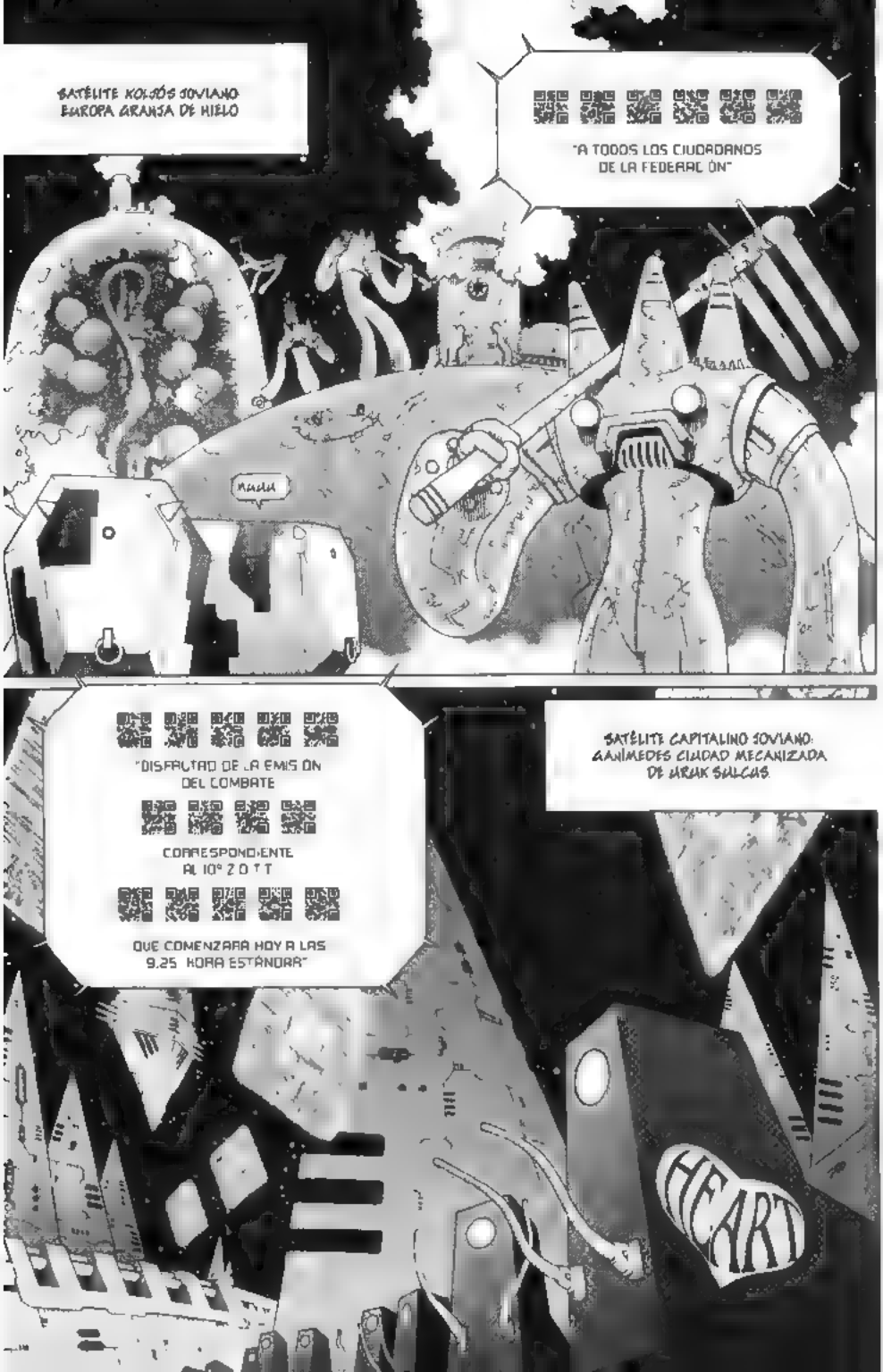

SATÉLITE KOLJÓS SOVIANO
EUROPA GRANJA DE HIELO

"A TODOS LOS CIUDADANOS
DE LA FEDERACIÓN"

MUUU

"DISFRUTAD DE LA EMISIÓN
DEL COMBATE

CORRESPONDIENTE
AL 10º Z O T T

QUE COMENZARÁ HOY A LAS
9.25 HORA ESTÁNDAR"

SATÉLITE CAPITALINO SOVIANO:
GANÍMEDES CIUDAD MECANIZADA
DE URUK SULCUS.

HEART

"SU DISFRUTE SERÁ OBLIGATORIO PARA TODOS LOS CIUDADANOS DE LA FEDERACIÓN."
SATÉLITE MARCIAL JOVIANO CALISTO
BASE MILITAR CENTRAL DE VALHALLA
¡DISFRUTAD CON SUMA ATENCION
DE LA VICTORIA DE NUESTRO

SEXTA JORNADA DEL Z.O.T.T.
SEMIFINAL DEL BLOQUE A

PUES AL FINAL NO HA VENIDO GALLY
¿ESTARÁ MUERTA DE VERDAD?
¡AMA GALLY!
EN ESE CASO, TENDRÍAMOS QUE PENSAR EN NUESTRO FUTURO, ¿NO?
BSSS BSSS
A VER SI ENCONTRAMOS A ALGÚN CLIENTE MARAVILLOSO
HM..
ESA GALLY
COMO SIGAS HACIÉNDOTE LA MUERTA.
¡¡ ME QUEDARÉ LO MEJOR PARA MÍ SOLITO !!

PASEMOS A PRESENTAR AL INVITADO ESPECIAL DE HOY
AH, TIENE ALGO SOBRE LA CABEZA
ES CHERNOVI, MI QUERIDO GATO
USTED NO SE PREOCUPE
¡¡EL MAYOR CHERNOV 727 RELACIONES PÚBLICAS DEL REPRESENTANTE SOVIANO!!
¡¡ENCANTADO!!
¡¡ESTE COMBATE NO ES NINGUNA GUERRA SINO UN BUEN ELEMENTO PROPAGANDISTICO PARA HACER VER A TODO EL MUNDO QUE MI NACIÓN ESTÁ EN LO CORRECTO TANTO TEÓRICA COMO POLÍTICAMENTE!!
¡¡SUPONGO QUE NO HACE FALTA NI QUE DIGA QUE LA TEORÍA AFIRMA QUE UNA GRAN VICTORIA DE MI NACIÓN ES LO CORRECTO!!
727

PERO EN UN COMBATE TODO ES POSIBLE.
¡¡PODRÍAMOS PERFECTAMENTE SER TESTIGOS DEL MOMENTO EN EL QUE LA HISTORIA DA UN VUELCO!!
ES... ES CIERTO QUE EN LOS CIEN AÑOS DE HISTORIA DEL Z OTT NUNCA HA OCURRIDO QUE UN EQUIPO CIVIL HAYA DERROTADO A UN CABEZA DE SERIE
¡¡PORQUE NO SE PUEDEN PUBLICAR LIBROS CON LA PALABRA "HISTORIA" EN EL TÍTULO SIN NUESTRO VISTO BUENO!!
TAK!
¡ES IMPOSIBLE! ¿SABÉIS POR QUÉ?
¡¡NO QUEDA OTRA QUE AFIRMAR QUE LAS PROBABILIDADES DE QUE PUEDAN IMPEDIR NUESTRA VICTORIA SON ASTRONÓMICAMENTE BAJAS!!
¡¡WARMEN 609 HA SIDO CONSTRUIDO CON PRESUPUESTO NACIONAL, BASÁNDONOS EN LA EXPERIENCIA DE NUESTRAS CINCO VICTORIAS ACUMULADAS HASTA EL MOMENTO!!
¡BUENO, ESO ERA UNA BROMA!
A MÍ NO ME LO HA PARECIDO.
JA, JA.

BR-OM!
¡MADRE MÍA! ¡TIES ENORME!!
BRRM... 609
¡¡CON UN RADIO DE 50 METROS Y UN PESO DE 600 TONELADAS ESTÁ JUSTO EN EL LÍMITE DE LO PERMITIDO EN EL TORNEO!!

¡¡QUÉ GANAS TENGO DE HACERLO PICADILLO!!
BRAM!
ESSSH
ESTA ES LA PRIMERA CONFIGURACIÓN DE WARMAN 609
GRRR M!
FWOOOH
FWOOOH
¡¡LUBER-NOTE!!

CRUSH
FLASH!
¡ES LO DE AQUELLA VEZ!

¡ES UN CAPTURADOR POLIMÉRICO CREADO MEDIANTE LA EMISIÓN SUPERSÓNICA DE VAPOR QUE SE CRISTALIZA EN FORMA CÚBICA EN EL PUNTO DESEADO!
¡SE TRATA DE UNA TECNOLOGÍA BASTANTE COMÚN ACTUALMENTE AUNQUE CON LA PARTICULARIDAD DE QUE LOS POLÍMEROS INTELIGENTES PUEDEN RECUPERARSE Y RECICLARSE! ¡POR ESTE MOTIVO NO SE LO CONSIDERA UN "EXPLOSIVO" Y PUEDE USARSE EN EL TORNEO!
¡¡ES DECIR SE PUEDE USAR LAS VECES QUE SE QUIERA!!
¡HA!
¡HA!
¡HA!
¡HA!
¡HA!
¡HA!
¡HA!
¡HA!
¡HA!
¡HA!
¡HA!
¡HA!
¡HA!

LA OTRA VEZ ME PILLARON DESPREVENIDO

¡¡...PERO AHORA QUE [illegible] COMIDO..

¡¡NO ME DARAS!!

TAK TAK TAK TAK TAK TAK TAK

¡AAAAH, ¡¡HA QUEDADO ENCERRADO EN UNA CELDA POLIMÉRICA!!

CLAK! CLAK!

CLAK! CLAK!

ZIU!
ZIU!
BZOW! BZOW!
FWOOM!
FWOOM!
UNA NUBE DE MISILES SE ABALANZA SOBRE SECHS, CUYA RETIRADA HA QUEDADO CORTADA!!
SHUUH!

¡¡BOOM!!

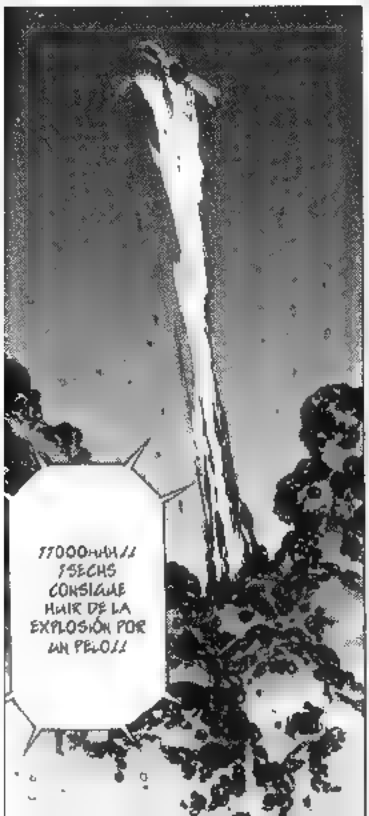
¡¡OOOHHH!!
¡¡ESCHS CONSIGUE HUIR DE LA EXPLOSIÓN POR UN PELO!!

¿UGH ¡¡TREMENDA POTENCIA EXPLOSIVA TENÍAN A PESAR DEL TAMAÑO DE LAS CABEZAS. !!
HE PODIDO ESCAPARME LANZANDO UN PUÑO EXPANDIBLE CONTRA EL SUELO PERO
...UN POCO MÁS Y ME QUEDO SIN BRAZO DERECHO ¡¡UN IMPACTO A BOCAJARRO DE ESO PODRÍA SER LETAL!!

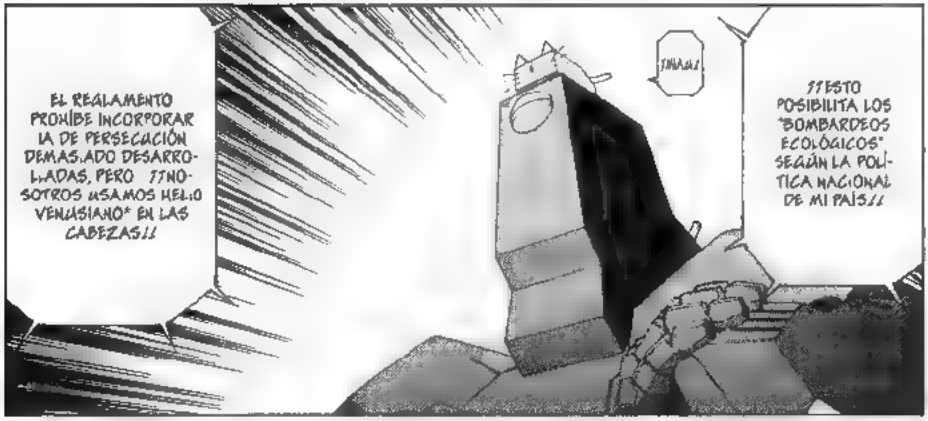

* HELIO VENUSIANO: SUSTANCIA SEMIESTABLE OBTENIDA MEDIANTE LA FIJACIÓN EN ESTADO DE EXCITACIÓN ELECTRÓNICA DE HELIO GASEOSO EN TEMPERATURA NORMAL SE MANTIENE ESTABLE PERO A 500° C ESTALLA. TIENE UNA POTENCIA EXPLOSIVA 300 VECES MAYOR QUE EL HMX. EL EXPLOSIVO MAS POTENTE DE LA ACTUALIDAD SIN EMBARGO, COMO NO EMITE SUSTANCIAS RADIACTIVAS NI QUÍMICAS, SE PUEDE CONSIDERAR QUE ES UN EXPLOSIVO "ECOLÓGICO"

FLOOM!
FLOOM!
FLOOM!
FLOOM!
FLOOM!
FLOOM!
FLOOM!
BOOM!

¡OOOH! ¡¡DE QUÉ INCREÍBLES REFLEJOS HACE GALA EL MAESTRO SECHS. !!
BAM
TUK!
¡¡¡AAAAA-AAA!

FWOOM!
¡YU-SUUUU!
PE
¡PERO QUÉ INCONSC.IENTE! ¡¡SE HA MONTADO SOBRE EL MISIL!!
FWOOOM!

¡¡TE LOS DEVUELVO, COLEGA!!
SHAS!
¡¡JOOO, QUÉ SUERTE TIENE SECHS!!
¡AAAH! ♡ ¡QUÉ DIVERTIDO!
FWOMM!

¿¡UM!?

¡¡EL MAESTRO SECHS LE HA DEVUELTO ELEGANTEMENTE LOS MISILES A SU RIVAL!!

FWOOOM!

QU. ¿QUÉ PASA? UBERNOTE SE HA.

¡¡ESTÁ CRECIENDO A OJOS VISTA!!

BRRM...

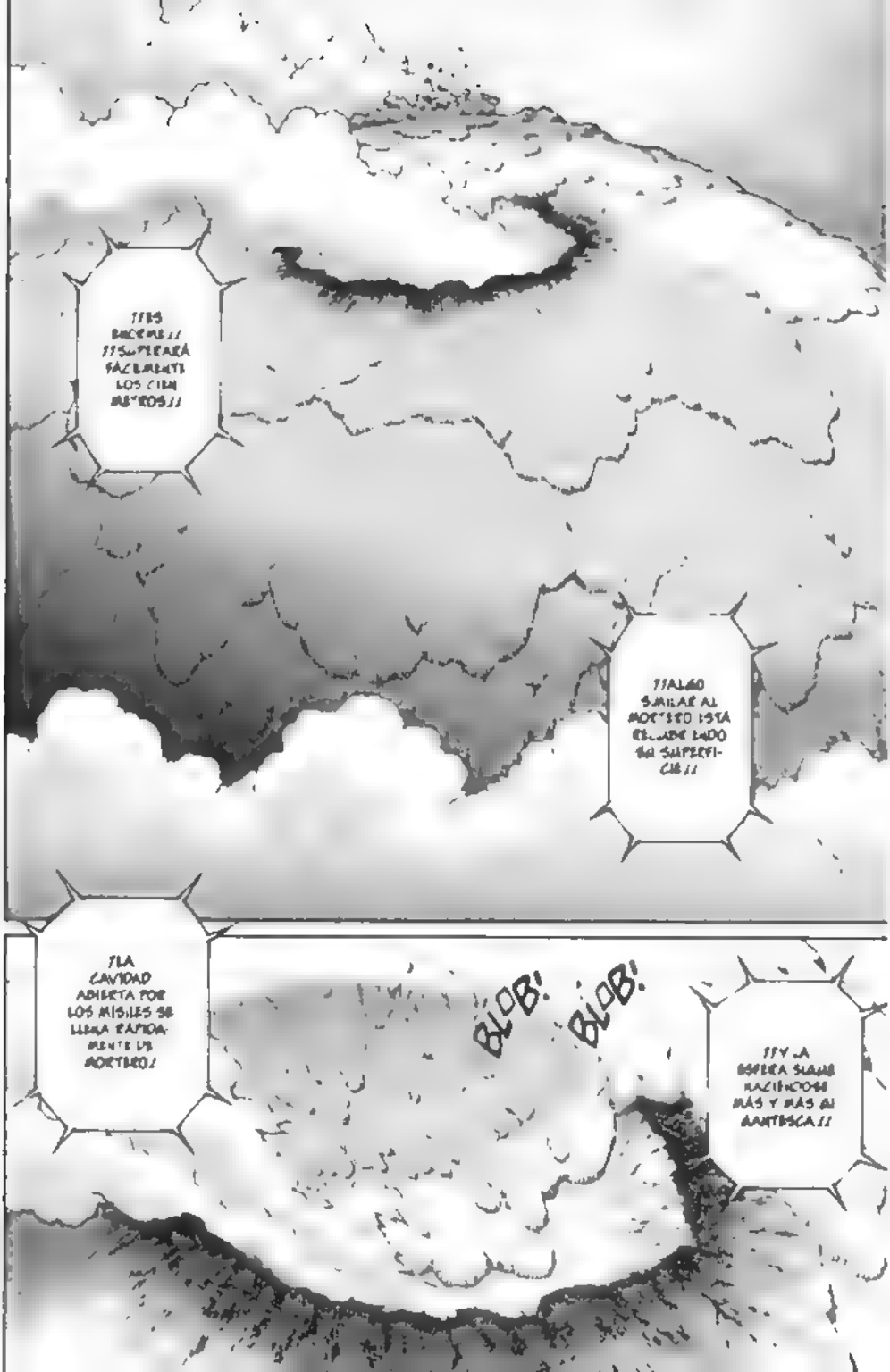

¡¡ES ENORME!! ¡¡SUPERARÁ FÁCILMENTE LOS CIEN METROS!!

¡¡ALGO SIMILAR AL MORTERO ESTÁ RECUBRIENDO SU SUPERFICIE!!

¡LA CAVIDAD ABIERTA POR LOS MÍSILES SE LLENA RÁPIDAMENTE DE MORTERO!

BLOB! BLOB!

¡¡Y LA ESFERA SIGUE HACIÉNDOSE MÁS Y MÁS GIGANTESCA!!

¡¡EL REGLAMENTO NO ESPECIFICA NADA SOBRE EL TAMAÑO DEL PARTICIPANTE UNA VEZ SOBRE LA ARENA!!

¡MIAU!

USA LA TIERRA DEL ESTADIO COMO MATERIAL

¡¡ES UNA CORAZA ADICIONAL DE MORTERO!!

¿POR DÓNDE PODRÍA ATACARLE?

¡¡TANTO LOS POLÍMEROS COMO LOS MISILES NO HAN SIDO MÁS QUE ESTRATEGIAS PARA GANAR TIEMPO HASTA CONSEGUIR ESTA FORMA!!

¡¡LA VICTORIA ESTÁ ASEGURADA!!

SE DEFIENDE MUY BIEN SI.

HMMM

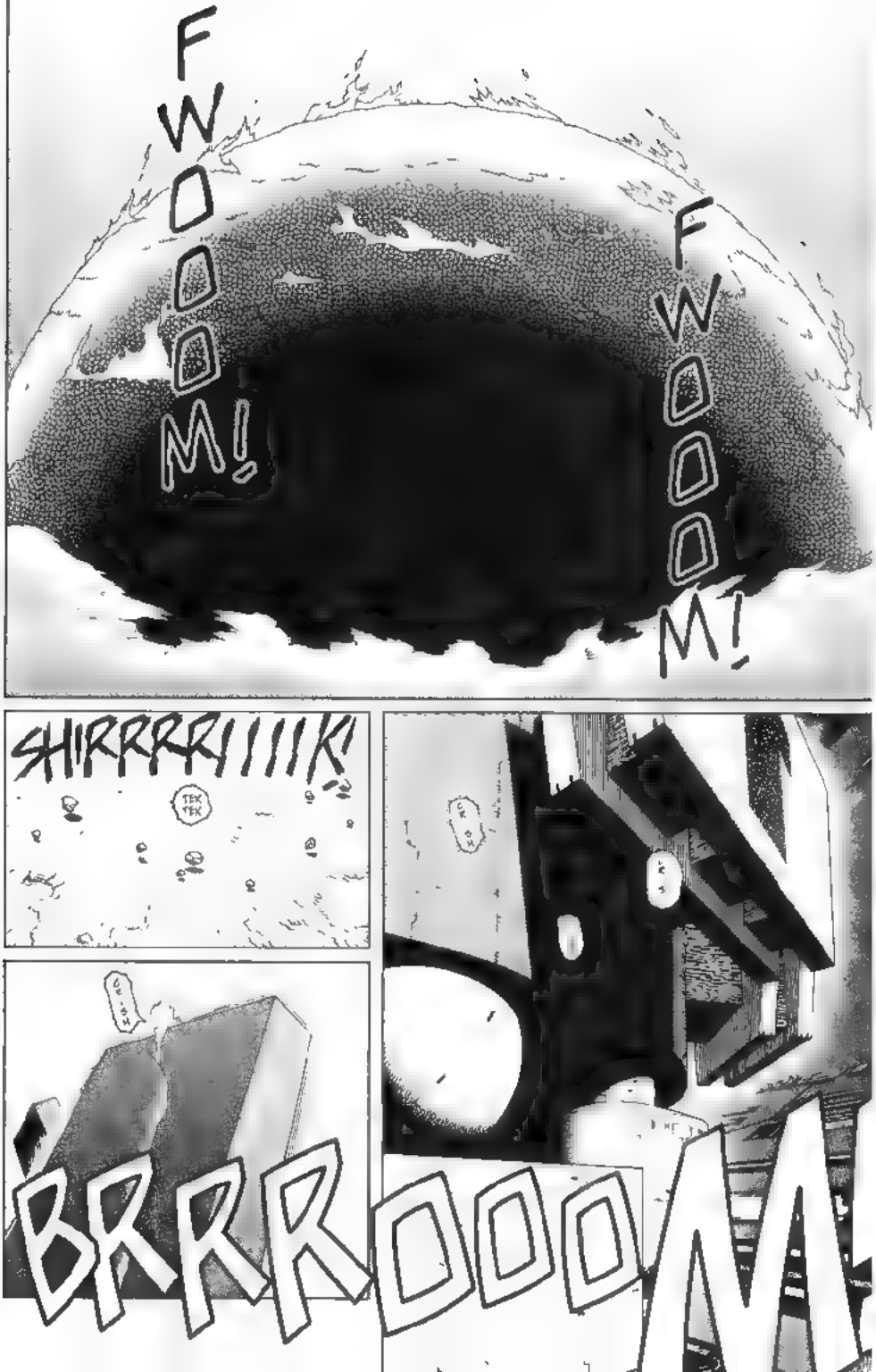
FWOOOM!
FWOOOM!
SHIRRRRIIIIK!
TEK TEK
BRRROOOM

M...
ES ¡¡ESTO PINTA MAL!!
SHAS!
¿¡EL SUELO SE MUEVE!?
BRROO
WOSH!
FOSH!

FWOOM
MOOOOM

¡¡HE AQUÍ LA TÁCTICA ANIQUILADORA DE EFICACIA PROBADA QUE NUESTRO EQUIPO HA DESARROLLADO BASÁNDOSE EN SUS CONOCIMIENTOS EXTENSIVOS SOBRE EL ZOTT!!
SU NOMBRE ES

¡¡LA BATIDORA...!!
¡¡...DE ¡ÚPITER!!

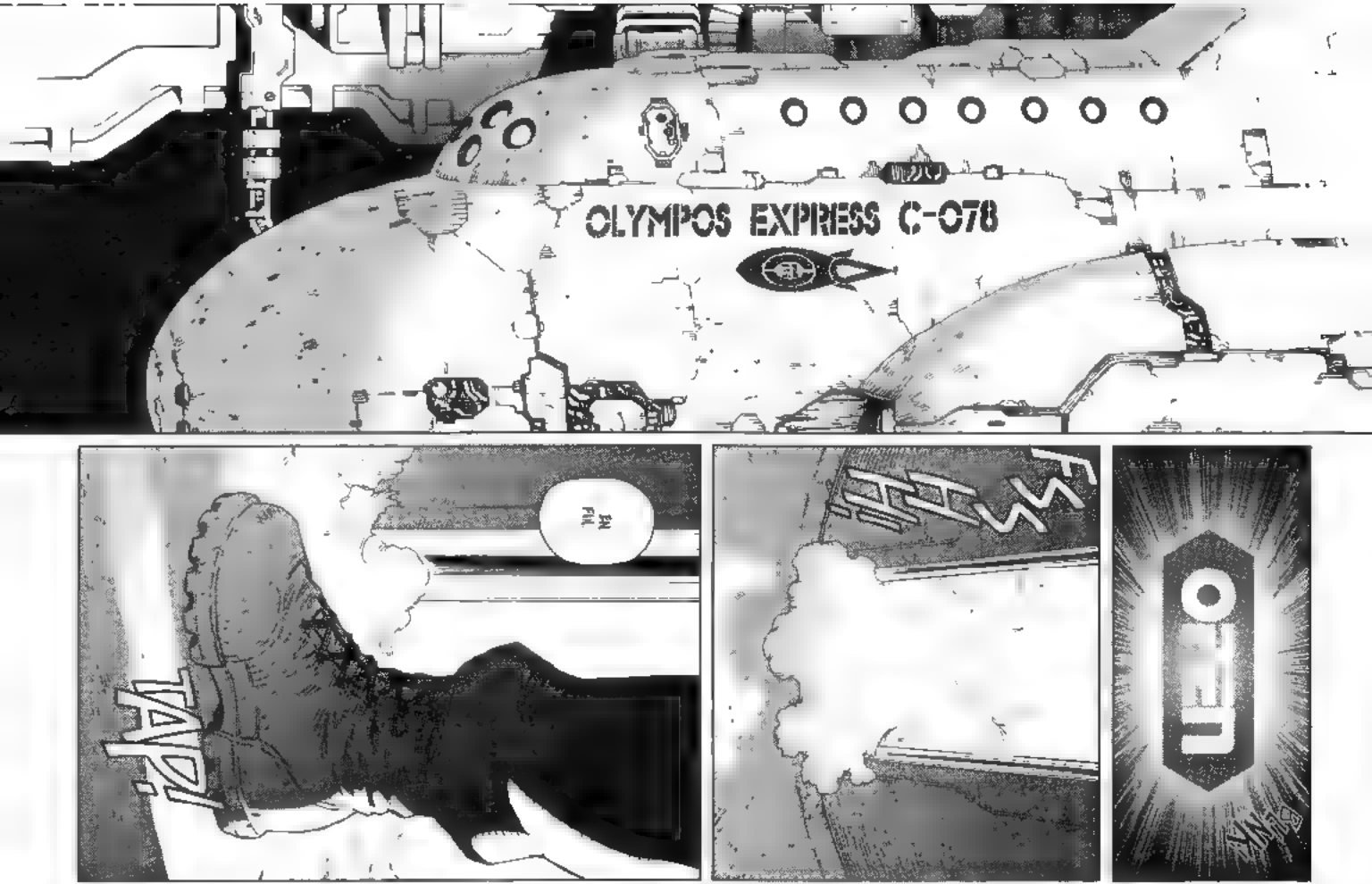
OLYMPOS EXPRESS C-078

ESPERO LLEGAR A TIEMPO.

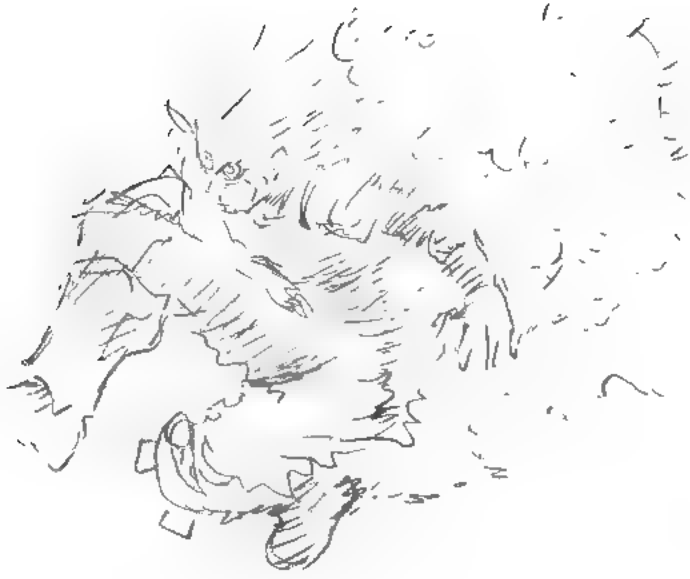

FASE 6
¡¡LOCALIZAN Y MATAN!!
SIGUE AL ATRAPAR SU PELO

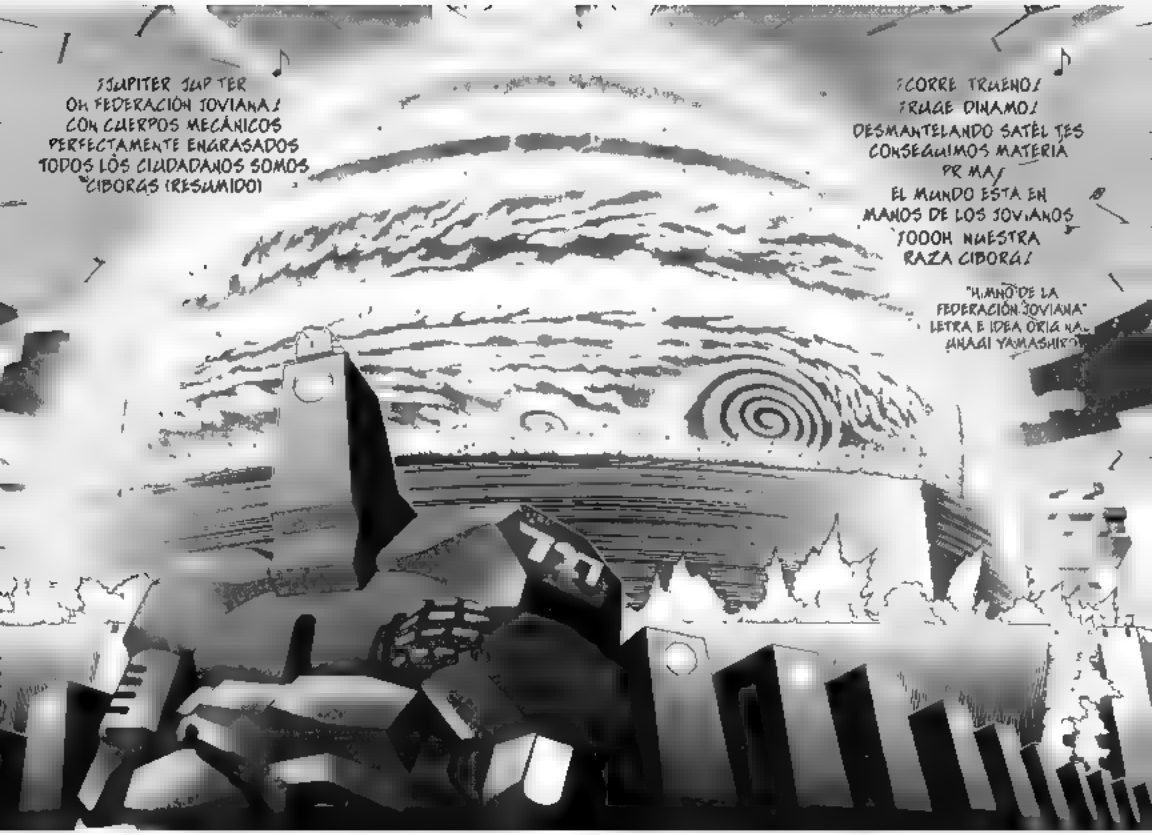
¡JUPITER JUPITER
OH FEDERACIÓN JOVIANA!
CON CUERPOS MECÁNICOS
PERFECTAMENTE ENGRASADOS
TODOS LOS CIUDADANOS SOMOS
CIBORGS (RESUMIDO)
¡CORRE TRUENO!
¡FRUGE DINAMO!
DESMANTELANDO SATÉLITES
CONSEGUIMOS MATERIA
PRIMA
EL MUNDO ESTÁ EN
MANOS DE LOS JOVIANOS
¡OOOH NUESTRA
RAZA CIBORG!
"HIMNO DE LA
FEDERACIÓN JOVIANA"
LETRA E IDEA ORIGINAL
HAGI YAMASHITA

FWOOM!

BUOM!

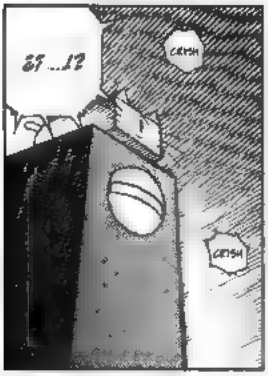
¿¿...!?
CRISH
CRISH

¡¡MENUDO ESTRUENDO!! ¿¿HABRÁ FINALIZADO YA EL COMBATE!?
CRISH
¡MADRE MÍA! ¡¡EL ESCUDO SE HA RETORCIDO Y TODO!!
CRISH

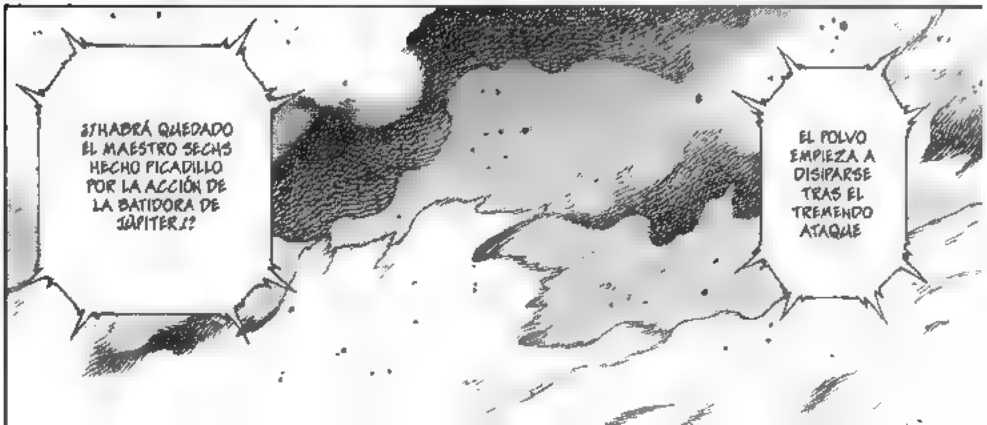
¿¿HABRÁ QUEDADO EL MAESTRO SECHS HECHO PICADILLO POR LA ACCIÓN DE LA BATIDORA DE JÚPITER!?
EL POLVO EMPIEZA A DISIPARSE TRAS EL TREMENDO ATAQUE

¡CRASH!
¡¡SOY BASTANTE EXIGENTE CUANDO SE TRATA DE GIROS!!

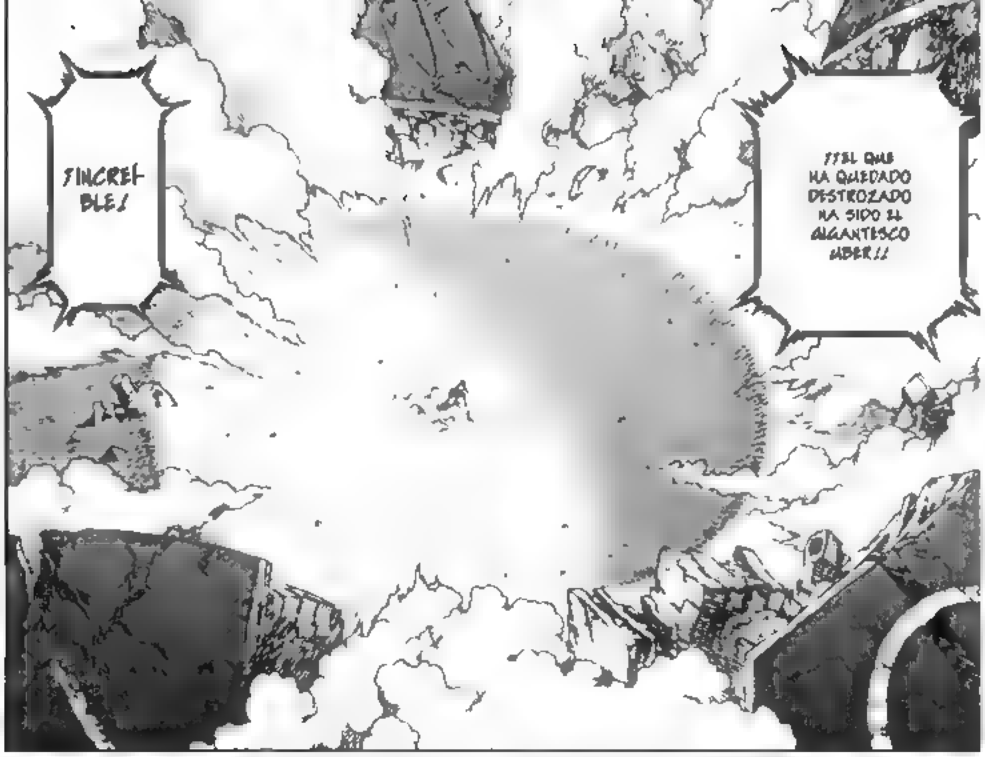
¡INCREÍBLE!
¡¡EL QUE HA QUEDADO DESTROZADO HA SIDO EL GIGANTESCO ÚBER!!

N. NO ES POSIBLE
¡AAH!

¡SÍ!
¡YA TENEMOS IMÁGENES TOMADAS POR LAS CÁMARAS ESPECIALES! ¡ANALICEMOS LO OCURRIDO!

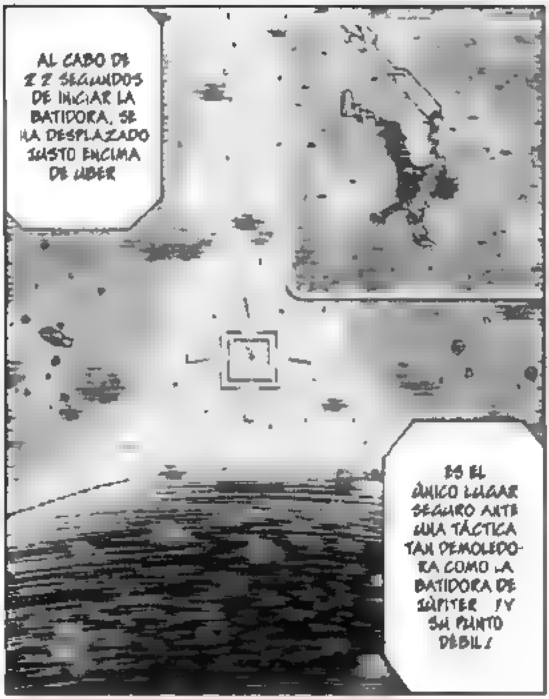
AL CABO DE 2'2 SEGUNDOS DE INICIAR LA BATIDORA, SE HA DESPLAZADO JUSTO ENCIMA DE ÚBER
ES EL ÚNICO LUGAR SEGURO ANTE UNA TÁCTICA TAN DEMOLEDORA COMO LA BATIDORA DE JÚPITER ¡Y SU PUNTO DÉBIL!

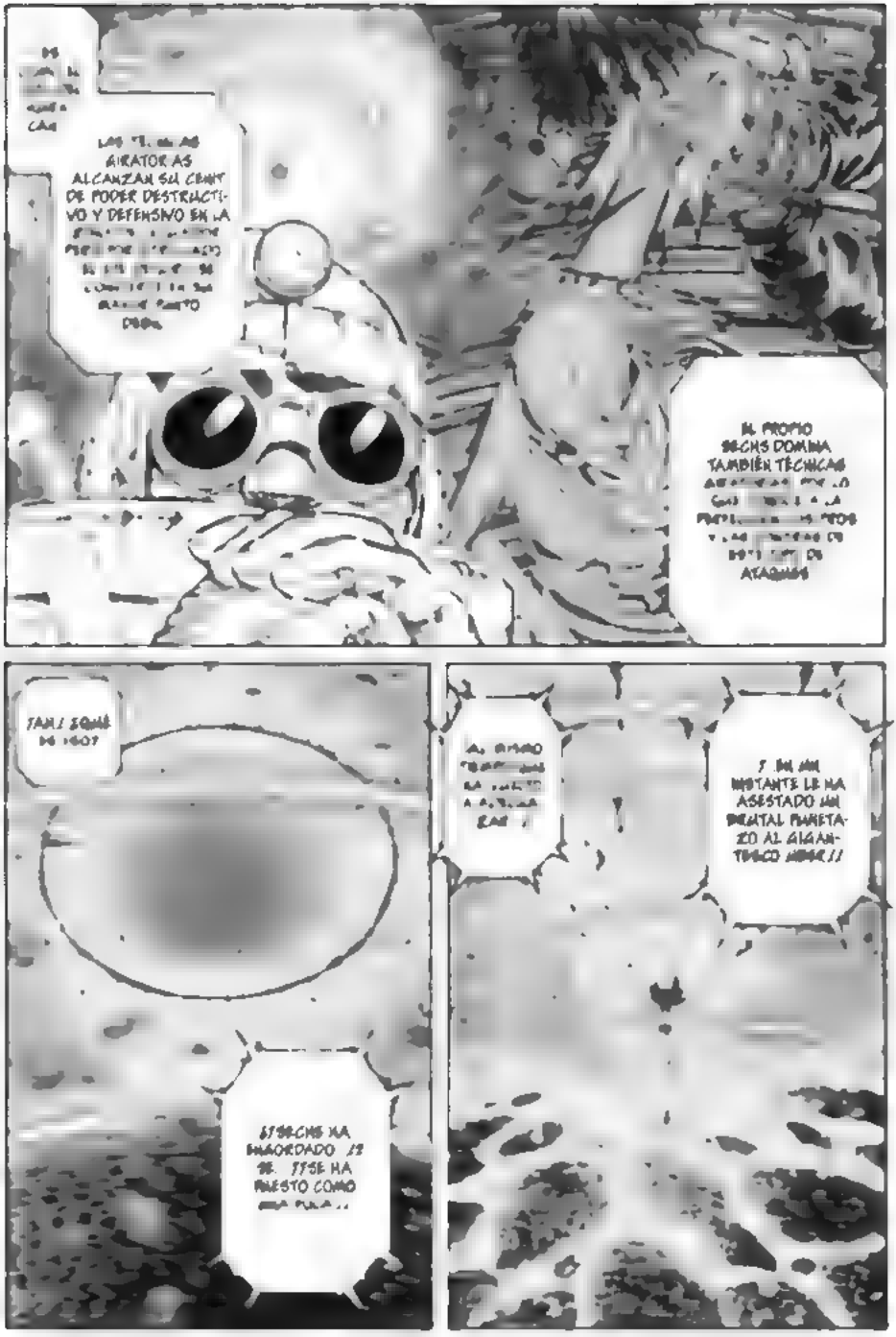
GIRATORIAS ALCANZAN SU CENIT DE PODER DESTRUCTIVO Y DEFENSIVO EN LA
EL PROPIO SECHS DOMINA TAMBIÉN TÉCNICAS
ATAQUES
¡AH! ¿QUÉ
¿¡SECHS HA ENGORDADO !? SE... ¡¡SE HA PUESTO COMO
¡ EN UN INSTANTE LE HA ASESTADO UN BRUTAL PUÑETAZO AL GIGANTESCO

* NANOSEGUNDO (NS): LA MILMILLONÉSIMA PARTE DE UN SEGUNDO (10^{-9})

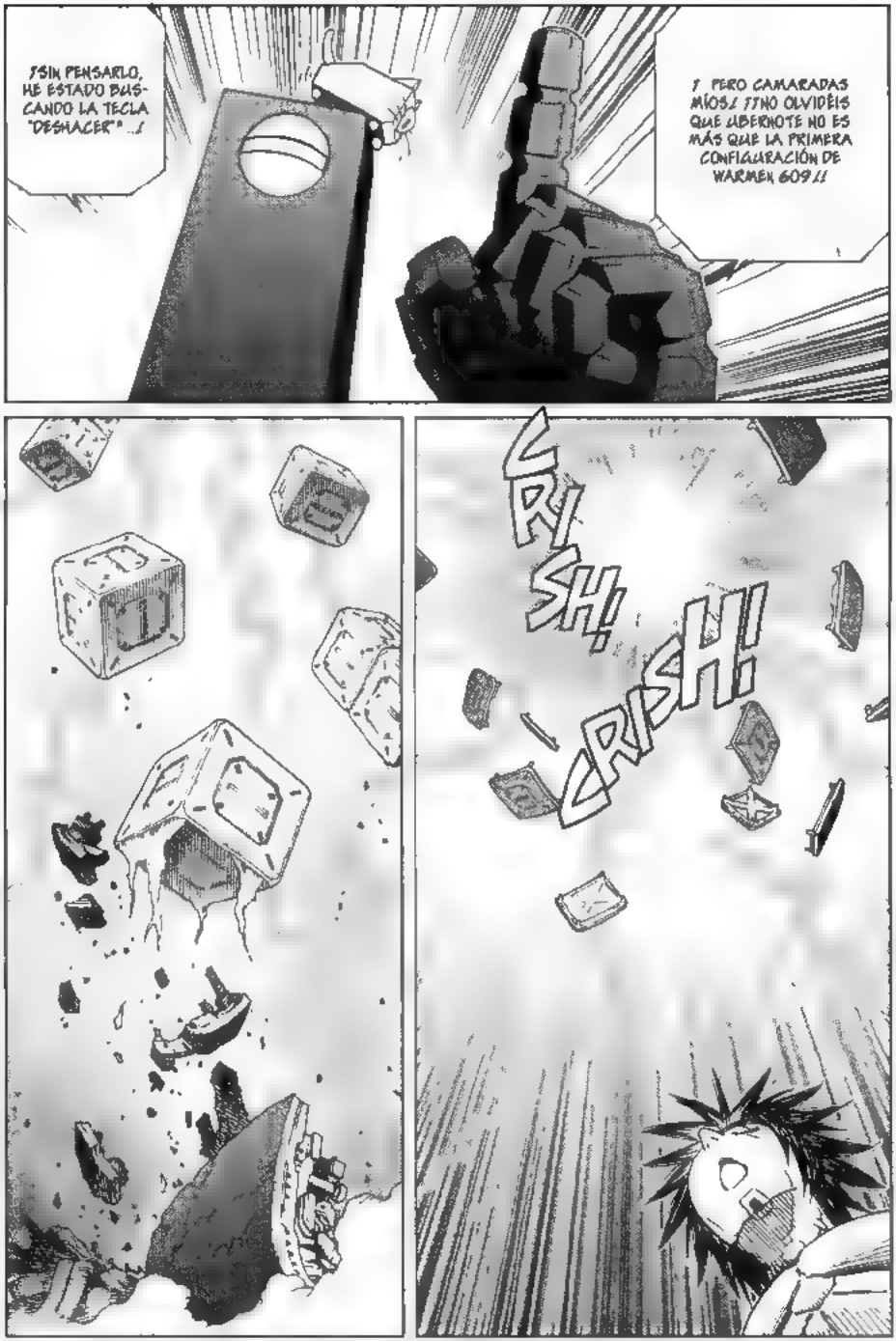

* DESHACER: FUNCIÓN INFORMÁTICA QUE PERMITE VOLVER AL ESTADO INMEDIATAMENTE ANTERIOR TRAS EJECUTAR UN COMANDO EN UN PROGRAMA INFORMÁTICO. POR SUPUESTO, EN EL MUNDO REAL NO EXISTE LA TECLA "DESHACER"

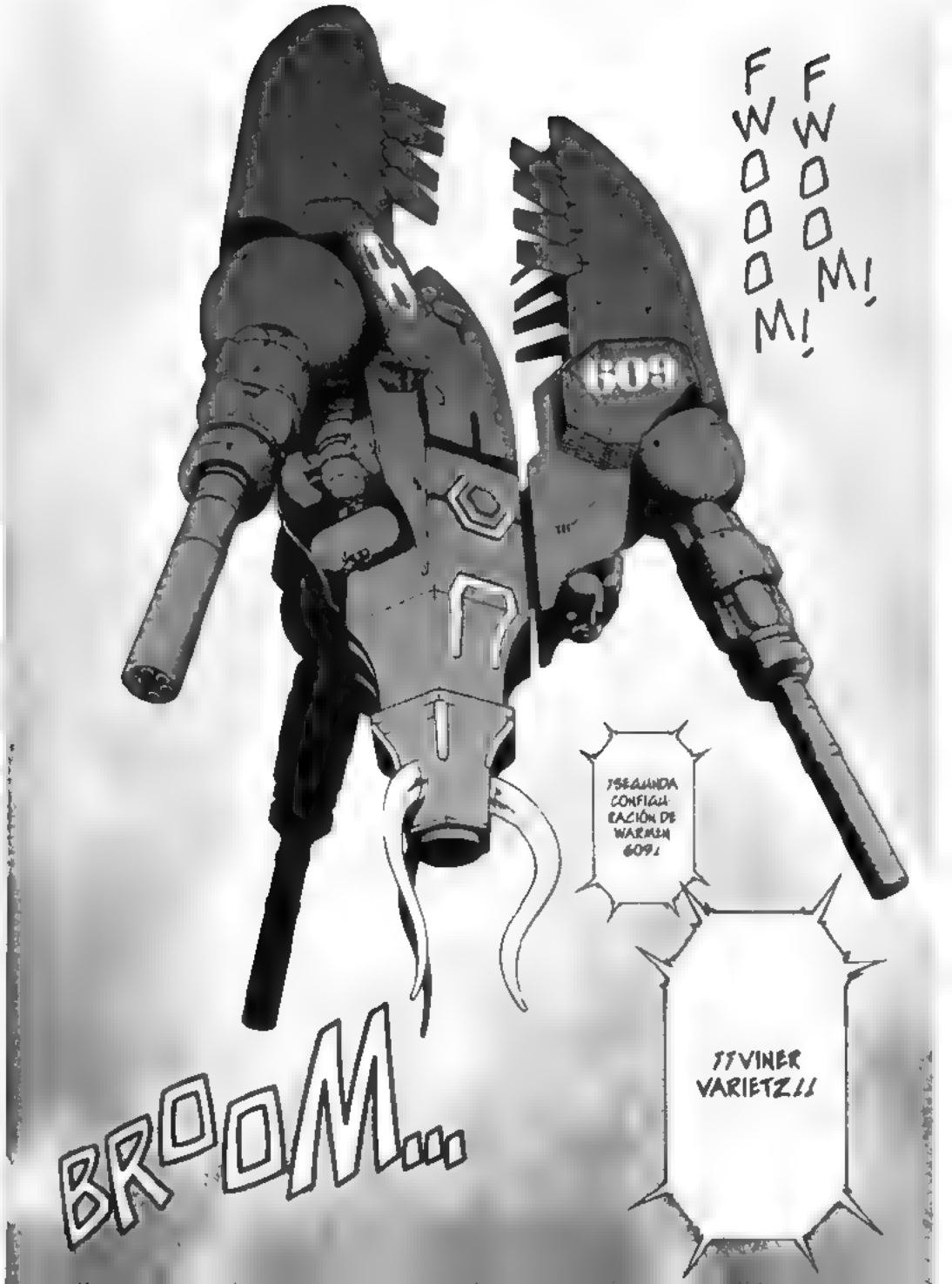
FWOOOM!
FWOOOM!
609
¡SEGUNDA CONFIGURACIÓN DE WARMIN 609!
¡¡VINER VARIETZ!!
BROOM...

ATAQUE ESPECIAL SECHS.
BOLA MALÉFICA...
¡¡...DE PLASMA!!
DM
FW

NNNNNZ

* PROYECTIL APFS RAMJET: PROYECTIL ANTICORAZA CON UN MOTOR RAMJET. DEBIDO A LA RESISTENCIA DEL AIRE, LOS PROYECTILES NORMALES EMPIEZAN A PERDER VELOCIDAD DESDE EL PUNTO EN EL QUE SALEN DEL CAÑÓN, PERO LOS PROYECTILES RAMJET PUEDEN MANTENER LA VELOCIDAD SUPERSÓNICA Y POR LO TANTO TIENEN UN RADIO DE ALCANCE CONSIDERABLE.

** CIWS (CLOSE IN WEAPON SYSTEM): SISTEMA ARMAMENTÍSTICO DE ACERCAMIENTO

¡OOOHH! EL MAESTRO SECHS HA MUER
¡NO! ¡UN MOMENTO!
¿QUÉ ES ESO?
BLINK!
BLINK!
BOOM!

PWOSH!
CRASH!
CHAK!
SHAS! SHAS! SHAS!

BADNESS, ENTRE OTROS

WIINN!
SHAS!
ZAP!
ZAP!
ZAP!
TTUNA
RED
EMP'LL

* EMP (ELECTROMAGNETIC PULSE, PULSO ELECTROMAGNÉTICO) ARMA DE ONDAS ELECTROMAGNÉTICAS QUE SIRVE PARA INUTILIZAR TODO TIPO DE EQUIPAMIENTOS ELECTRÓNICOS Y PARALIZAR SISTEMAS OPERATIVOS INFORMÁTICOS.

BUOM!
FWOSH!
¡?
BUOM!
¿TE HE MOLESTADO?
AHORA QUE LA COSA PROMETÍA
TSK
NO TE PREOCUPES

¡¡SABÍA QUE VENDRÍAS!!

¡SÍ!

TCHAK!

¡¡XAZI LA GUERRERA MARCIANA!!
¡¡UNA PODEROSA ALIADA REFUERZA AL EQUIPO SPACE
YA VA TOCANDO
LO SIENTO POR TI PERO ME LO CARGARÉ EN NADA
ZIIIP
CHAKI

FWOOM!
FWOOM!
FWOOM!
FWOOM!
FWOOM!
FWOOM!
GRREEK!
GRREEK!

¡¡VINER SE ESTRELLA CONTRA EL SUELO!!

CRATCH!

¿¡OH!? ¡¡VINER SE COMPORTA DE FORMA EXTRAÑA!!

QU... ¿QUÉ OCURRE? ¡¡RESPONDE, VINER VARIETZ!!

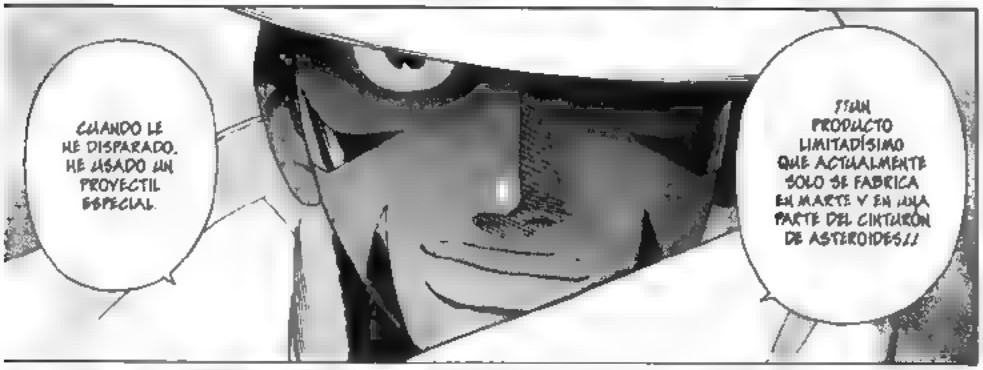

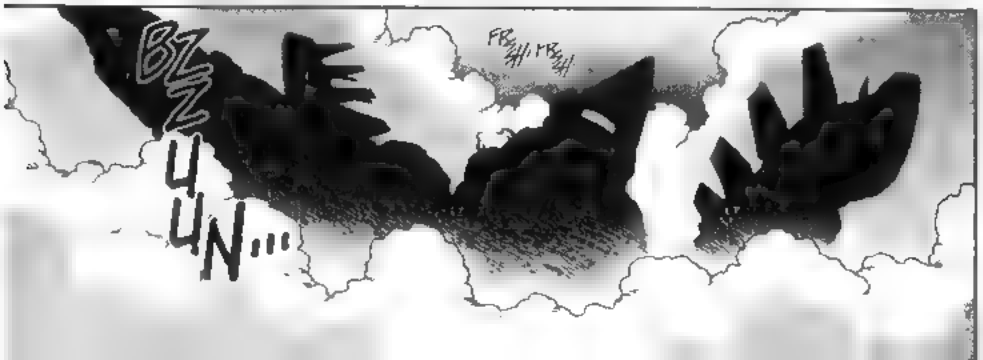

¡¡AHORA!!
¡¡ESPERA!!
ES PELIGROSO ACERCARSE

¡¡UN PRODUCTO LIMITADÍSIMO QUE ACTUALMENTE SOLO SE FABRICA EN MARTE Y EN UNA PARTE DEL CINTURÓN DE ASTEROIDES!!
CUANDO LE HE DISPARADO, HE USADO UN PROYECTIL ESPECIAL.

BZZUUN...

GRRRR!
ESPERO QUÉ DEMONIOS LE HA PASADO A VINER!?
¡¡NOM!!

* TRIOXINA Z45: GAS CAPAZ DE CONVERTIR CADÁVERES EN ZOMBIS FUE DESARROLLADO POR EL EJÉRCITO AMERICANO EN 1969 © DAN O'BANNON
** PIPT (PARASITIC INTENTION PLANT TROOPER): SOLDADO BOTÁNICO CON INTENCIONES PARASITARIAS © TSUTOMU KISHIRO

CRASH!

¡UOOOH!

AL FINALIZAR LA GRAN GUERRA EN LAS ZONAS QUE HABÍAN SIDO ESCENARIOS DE BATALLA QUEDARON NUMEROSAS BOMBAS SIN EXPLOTAR MINAS Y CÉLULAS BERSERKER.

FRASH!

OYE. ¿¿CÓMO SE TE OCURRE HACER MÁS PODEROSO AL ENEMIGO!?

NO TE PONGAS NERVIOSO

ACTUALMENTE LAS CÉLULAS BERSERKER HAN SIDO ANALIZADAS EN SU TOTALIDAD.
Y SE HAN DESARROLLADO BALAS DESINTEGRADORAS.
BLOP!
BLOP!
BLOP!

¡¡POR CIERTO NO TE HE DICHO QUE POSEO LA LICENCIA DE CAZADOR DE BERSERKERS DE CLASE A!!
PLOP!
PLOP!

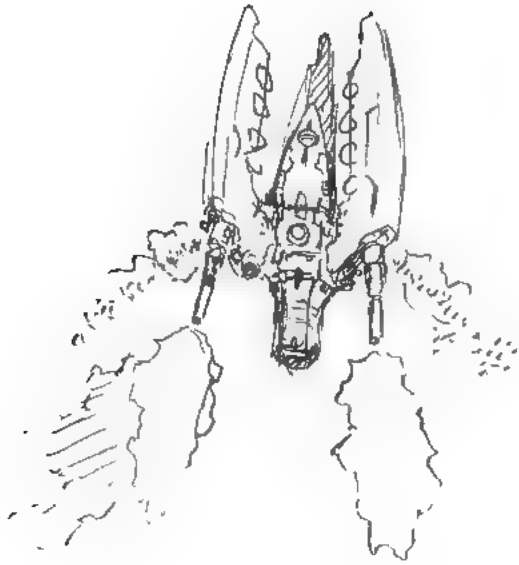

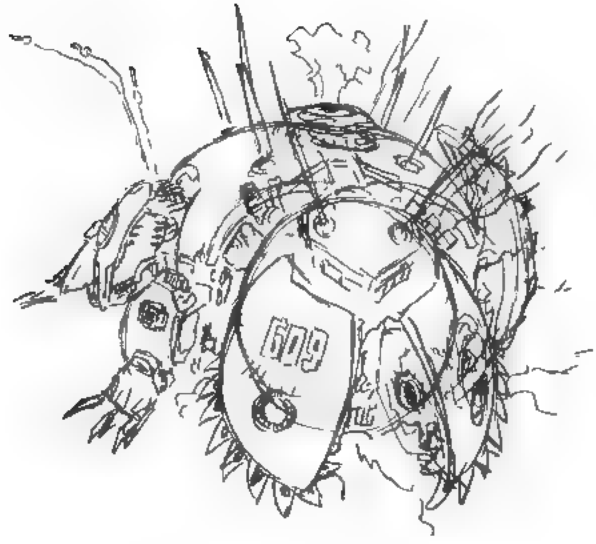

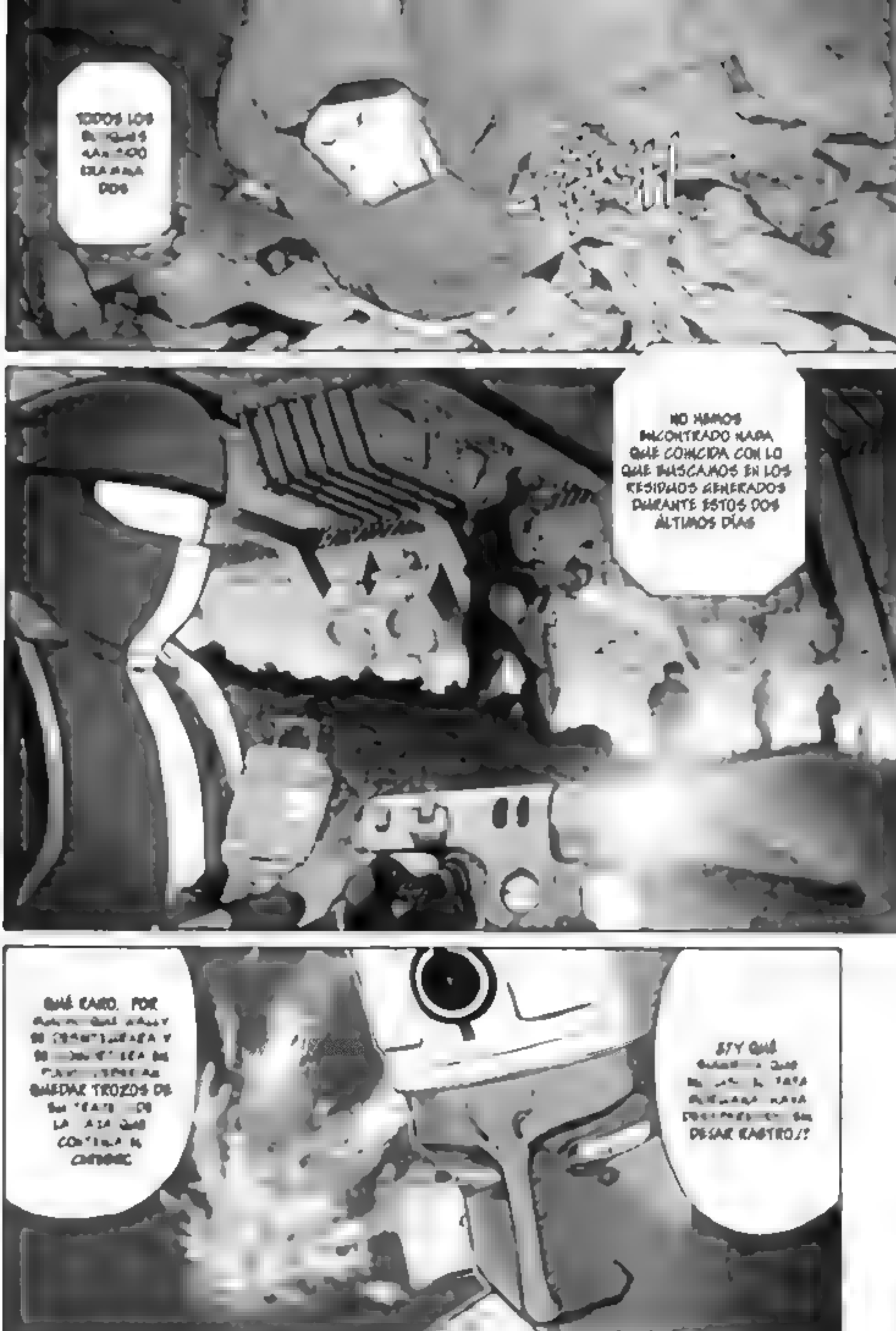
TODOS LOS
NO HEMOS ENCONTRADO NADA QUE COINCIDA CON LO QUE BUSCAMOS EN LOS RESIDUOS GENERADOS DURANTE ESTOS DOS ÚLTIMOS DÍAS
QUÉ RARO. POR ... QUEDAR TROZOS DE
¿¿Y QUÉ ... DEJAR RASTRO?!

PHASE 68

LE HAN PISADO LA COLA AL TIGRE

REFUERZOS INESPERADOS
OOOOH!

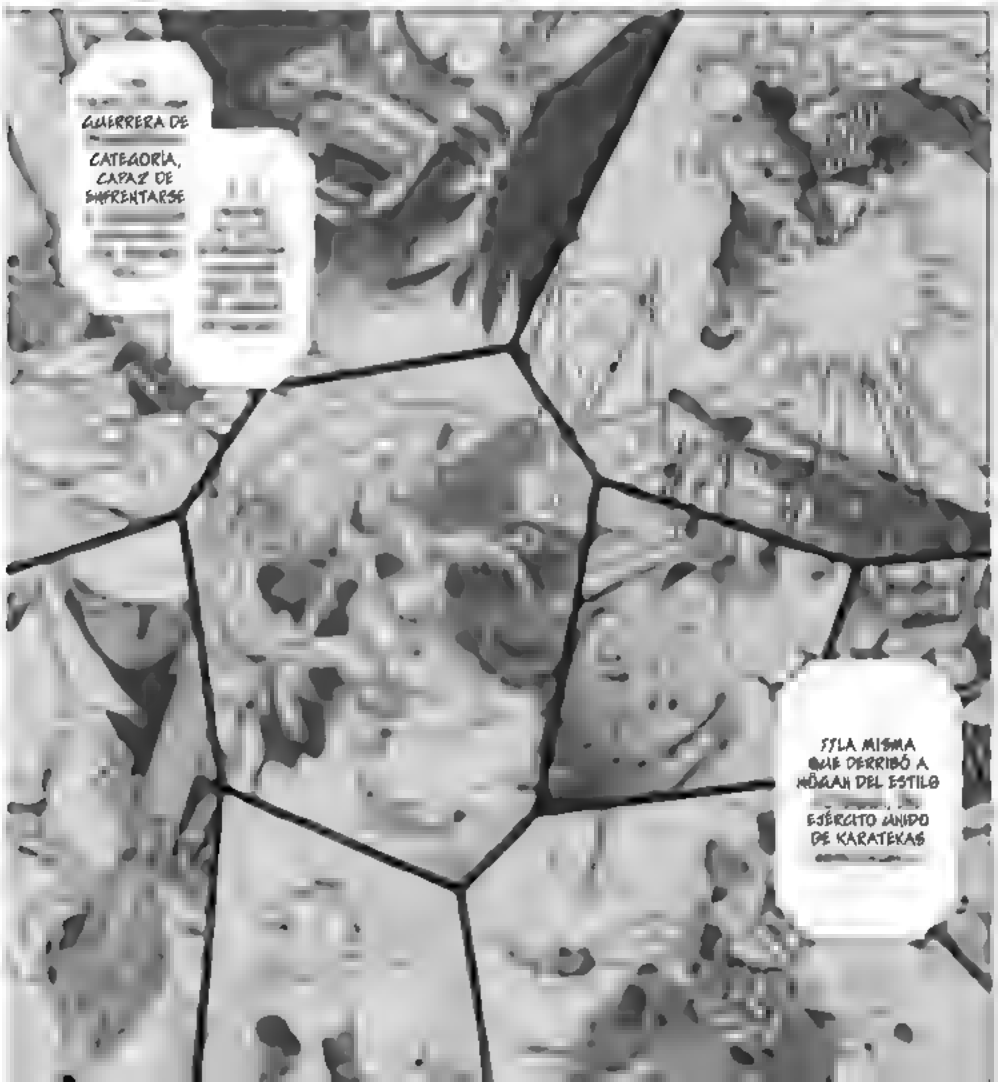
GUERRERA DE
CATEGORÍA, CAPAZ DE ENFRENTARSE
¿¡LA MISMA QUE DERRIBÓ A MÚLTIPLES DEL ESTILO
EJÉRCITO UNIDO DE KARATEKAS

SHIN!
¡¡YA ME PUEDO MORIR TRANQUILA!!
¿QUÉ PASA? ¿QUERÍAS SALIR POR LA TELE?
¡XAZI, ERES UNA PASADA!
YOOOOH!
¡XAZIIIIH!
YOOH!
¿TE HA MOLESTADO MI PREGUNTA?
QUÉ VA.
BEH!
NI IDEA.
POR CIERTO NO VEO A GALLY POR AQUÍ. ¿DÓNDE ESTÁ?

UH
ZUSH!
THMP!
ZUM?
NO TODAVÍA NO TENGO QUE TRANSMITIRLE EL MENSAJE A GALLY
SKIIIIHH
NGGH!
NGGH!
MI MIERDA
NGGHNGGH!
¡¡TODAVÍA NO PUEDO MORIR!!

¡¡TIENEN QUE REFUGIARSE TODOS INMEDIATAMENTE!!
¡TODAVÍA NO SE HA REFORZADO LA SEGURIDAD EN LAS GRADAS!
¡MAU!
EN ENTONCES SOLO QUEDA LA ÚLTIMA N ¡NO!
BRRR! BRRR!
¿¡TAMBIEN LA 3ª Y 4ª CONFIGURACIONES DE WARMEN HAN SIDO DESTRUIDAS AL MISMO TIEMPO!?
¡¡EL COMBATE TODAVÍA NO ESTÁ ZANJADO!!
CRASH!
GRRM!
SHAS!
¡OH! ¡EN EL INTERIOR DE LOS RESTOS DEL VINER DESTROZADO APARECE UN NÚCLEO CUBIERTO DE POLÍMERO ANTINANOMECÁNICO!

¡¡ES LA CONFIGURACIÓN DEFINITIVA DE WARMEN 609, LA ÚLTIMA ESPERANZA DE LA FEDERACIÓN SOVIANA!!
GUUSHKAHH!
¡¡TAN-GUSKA!!

¡¡ESTO NO TIENE ABSOLUTAMENTE NADA QUE VER CON ÜBER NI CON VINER, QUE FUERON DISEÑADOS ESPECÍFICAMENTE PARA LUCHAR EN EL Z OTT!!
PE ¿¿PERO CÓMO PODÉIS SER TAN FELICES!?
PUES YA TENEMOS AQUÍ AL JEFE FINAL DE JÚPITER ¿QUÉ ME DICE?
PUES AHORA QUE YA HEMOS VISTO A TODO TIPO DE ROBOTS GIGANTES, LA VERDAD ES QUE ESTE NO ES DEMASIADO IMPACTANTE MÁS BIEN DECEPCIONA UN POCO.
¡¡TUNGUSKA HA SIDO DESARROLLADO POR LA CIENCIA MÁS PUNTERA DE NUESTRA FEDERACIÓN EN PREPARACIÓN PARA UNA POSIBLE FUTURA GRAN GUERRA!!
¡¡ES EL PROTOTIPO DEL SOLDADO DE NUEVA GENERACIÓN!!

WIIIN!
WIIIN!
¡DETECTADA PUESTA EN MARCHA DE TUNGUSKA 28
¡DINAMO ORBITAL AL 52% DE POTENCIA!
DISPOSITIVO DE SEGURIDAD DESACTIVADO
WIIIN!
EL GRADO DE ESTABLECIMIENTO DE LA PUERTA CUÁNTICA ESTÁ LLEGANDO AL PUNTO CRÍTICO
DETECTADA FORMACIÓN DE MICROAGUJERO DE GUSANO
DETECTADA CONEXIÓN ENERGÉTICA COMPATIBLE
WOOOOOOH...
WOOOOOOH!

ZWO
KOM
TUOHJ
ZANNG

CRAGSH!

BOUM!

EL. ¡¡EL RAYO HA IMPACTADO CONTRA LAS GRADAS!!

¡GYAAAH!

¡UUUH!

HA ¡HA CORTADO EL ESCUDO COMO SI FUERA DE PAPEL!

¿¡HABÉIS VISTO EL NIVEL CIENTÍFICO DE MI NACIÓN!?

¡JUAAA, JA JA, JA, JA!

UGH ¡TE HAS PASADO UN HUEVO!

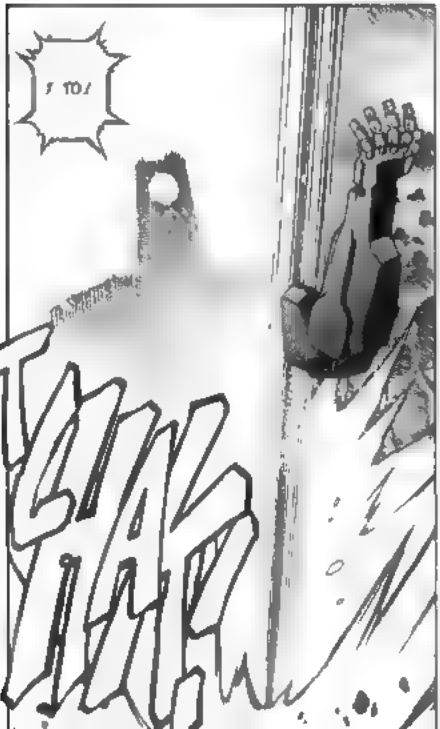

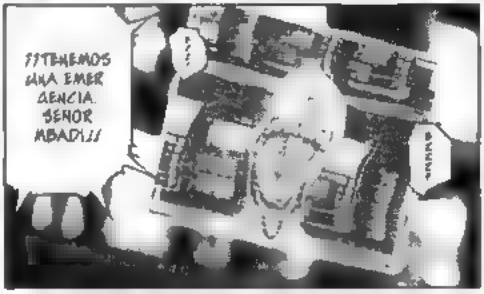

JU, JU, JU!

¡¡ESTO ES POSIBLE GRACIAS A LA INAGOTABLE ENERGÍA TOMADA DE UNA ESTRELLA MADRE SITUADA EN LOS CONFINES DEL UNIVERSO A TRAVÉS DEL REACTOR DE AGUJERO DE GUSANO QUE LLEVA EN SU INTERIOR!!

ESTE ES EL CAÑÓN DE RAYOS DE LIMPIEZA ÉTNICA PARA UNA VICTORIA ASEGURADA, TAMBIÉN CONOCIDO COMO

¡¡...RAYO JOVIANO!!

¡LA MUERTE ES LO QUE OS ESPERA A LOS QUE HABÉIS CONOCIDO EL SECRE !

¡¡TE ¡¡TENEMOS QUE ESCAPAR DE AQUÍ!!

BAM!

¡¡TENEMOS UNA EMERGENCIA, SEÑOR MBADI!!

¡TO!

¡PASAD TODA LA ELECTRICIDAD SUPLEMENTARIA DISPONIBLE A LOS DISPOSITIVOS DE GENERACIÓN DE ESCUDO PARA QUE TAPEN EL AGUJERO EN EL ESTADIO! ¡¡Y TENED TODAS LAS CAPAS DE ESCUDO QUE PODÁIS!!
¡¡SÍ, SEÑOR!!
ZMMM
¡YO IRÉ ENSEGUIDA!
ESTO NO ME LO ESPERABA. ¡¡NO HABRÍA IMAGINADO QUE LOS SPACE ANGELS ACORRALARÍAN HASTA ESTE PUNTO AL EQUIPO JOVIANO!!
¡¡LE HAN PISADO LA COLA AL TIGRE!!
SHAK!
ZWOM!

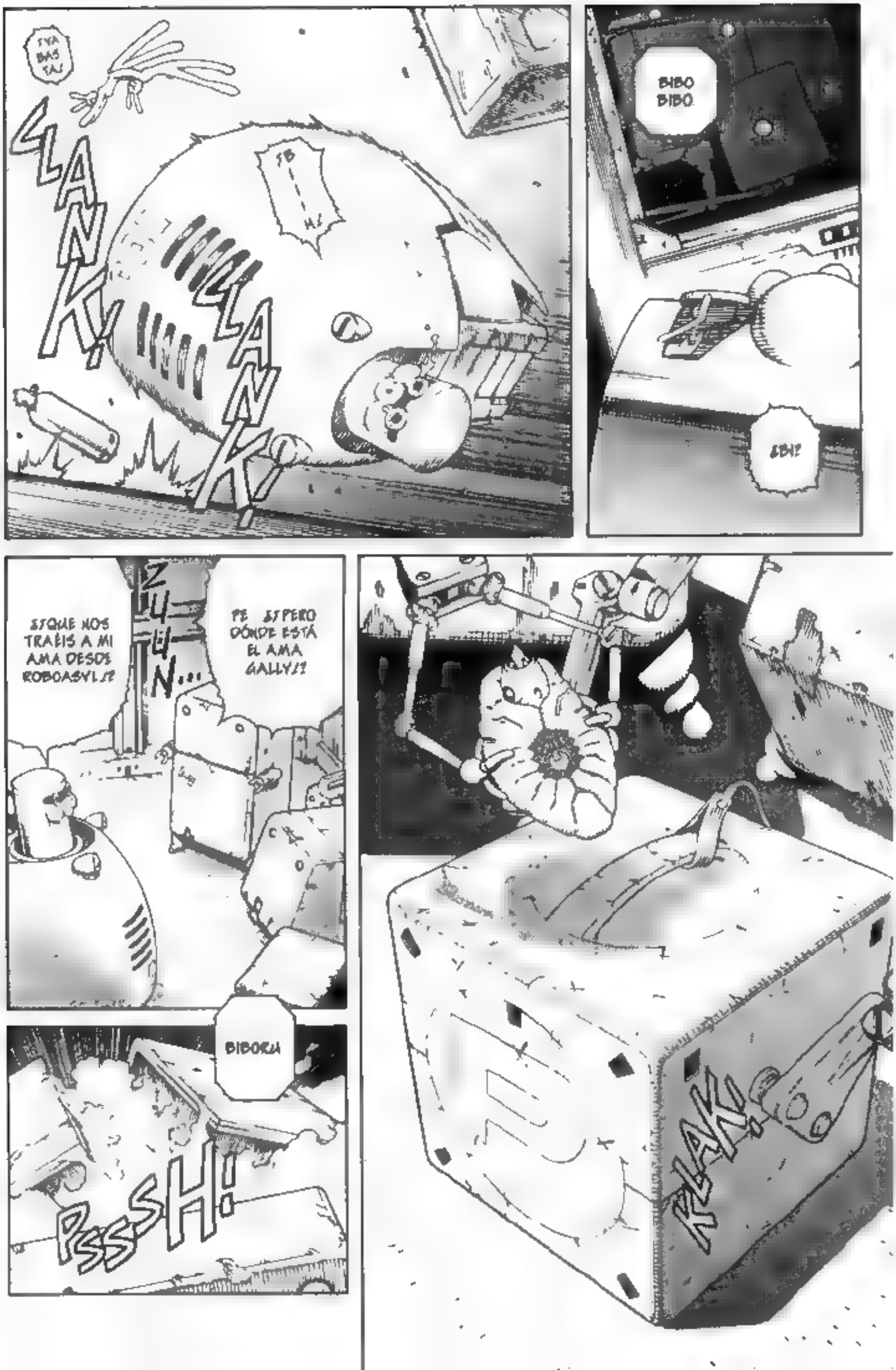
¡YA BASTA!
CLANK! CLANK!
¡B---A!
BIBO BIBO
¿EH?
¿¿QUE NOS TRAÉIS A MI AMA DESDE ROBOASYL!?
ZUUUN...
PE... ¿¿PERO DÓNDE ESTÁ EL AMA GALLY!?
BIBORU
PSSSH!
KLAK!

A JAMA AALLV!
MIB
¡¡QUIÉN LA HA VISTO Y QUIÉN LA VE!!
BIBO BABO DI DI
BA-BULLA
QUÉ
..
!!
CLEK CLEK CLEK CLEK
¡¡TENEMOS QUE IR A ¡¡LUGAR SEGURO!
¡SÍÍÍÍÍ!
¡AL CONTRARIO!
¿¿CÓMO!?
¡¡TENEMOS QUE ACERCARNOS A SACO!!
¿¿PERO QUÉ PRETENDES!?

* GRANADA ECM (ELECTRONIC COUNTER MEASURES GRENADE): UN TIPO DE ARMA NO DAÑINA. EMITE UN GRAN ESTRUENDO Y UN CEGADOR RAYO DE LUZ, Y ADEMÁS DESPERDIGA CHAFF (PEQUEÑAS TIRAS DE ALUMINIO U OTRO METAL) CON EL QUE ENGAÑA A LOS RADARES

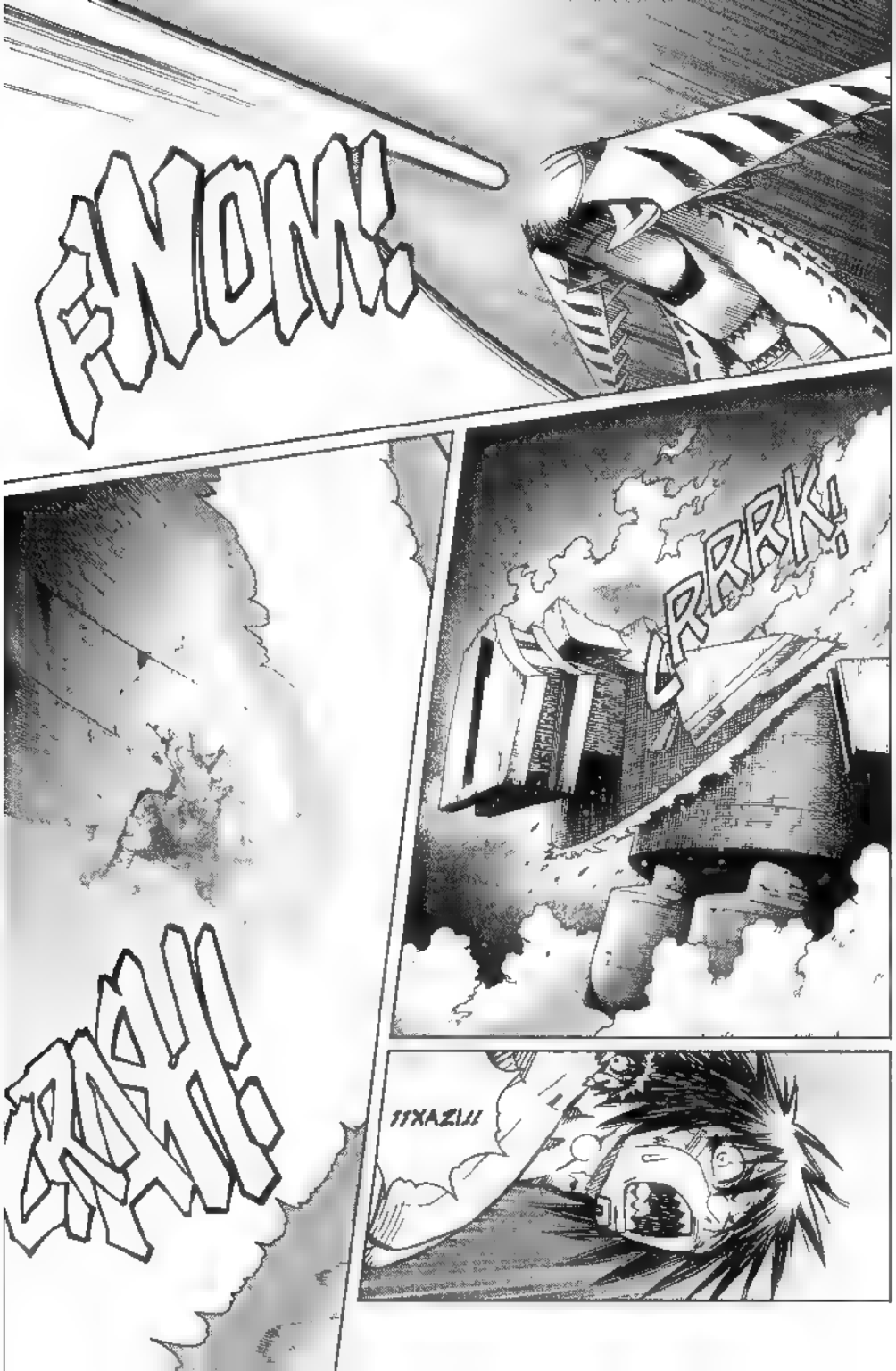
FWOM!
CRRRK!
ZRASH!
¡¡XAZI!!

ZAAAM!
ZAAAM!
ZAAAM!
ZAAAM!

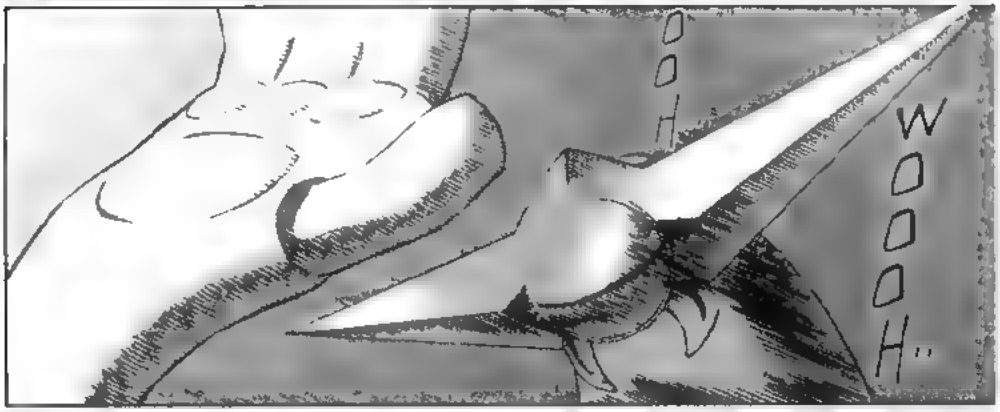
OOH
WOOOH..

¡¡¡AAAH!
SASHI

¡¡APER...!!!
¡¡...TURA!!

FWOOM!

EXPLOSIÓN

¡¡PUÑO EXPANDIBLE!!
BRAM!

¡NOM!
BRRM!
FRRSHH!
FRRSHH!
JODER.
¿¿QUÉ HA SIDO ESO QUE HE NOTADO??

ATAQUE ENERGÉTICO ENEMIGO DIRIGIDO A LA ZONA ABOOMINAL DE TUNGUSKA
DINAMO RECICLADORA CON UN PORCENTAJE DE CONVERSIÓN DEL 98 95%.
WOOH...
WOOH...
WOOH...
TODO OK

ZWOOM!
TARAH!

¿TE HE ASESTADO MI GOLPE MÁS POTENTE Y SE HA QUEDADO TAN FANCHO!?
FSSHH

MIERDA.. ¡¡SE ME HAN AGOTADO LAS BATERIAS Y NO TENGO FUERZAS PARA REBOTARME!!
¿HA LLEGADO MI HORA...!?

BROOM!
BROOM!
BLAM!
¡¡SEÑOR SECHS!!

KRSH!
CLANK!
UH...

PSSH!
SAAAAH!
ES...

¡¡ESTO ES EL FIIIIIN!!
CRRRASH!
¡!
¡UONGH!

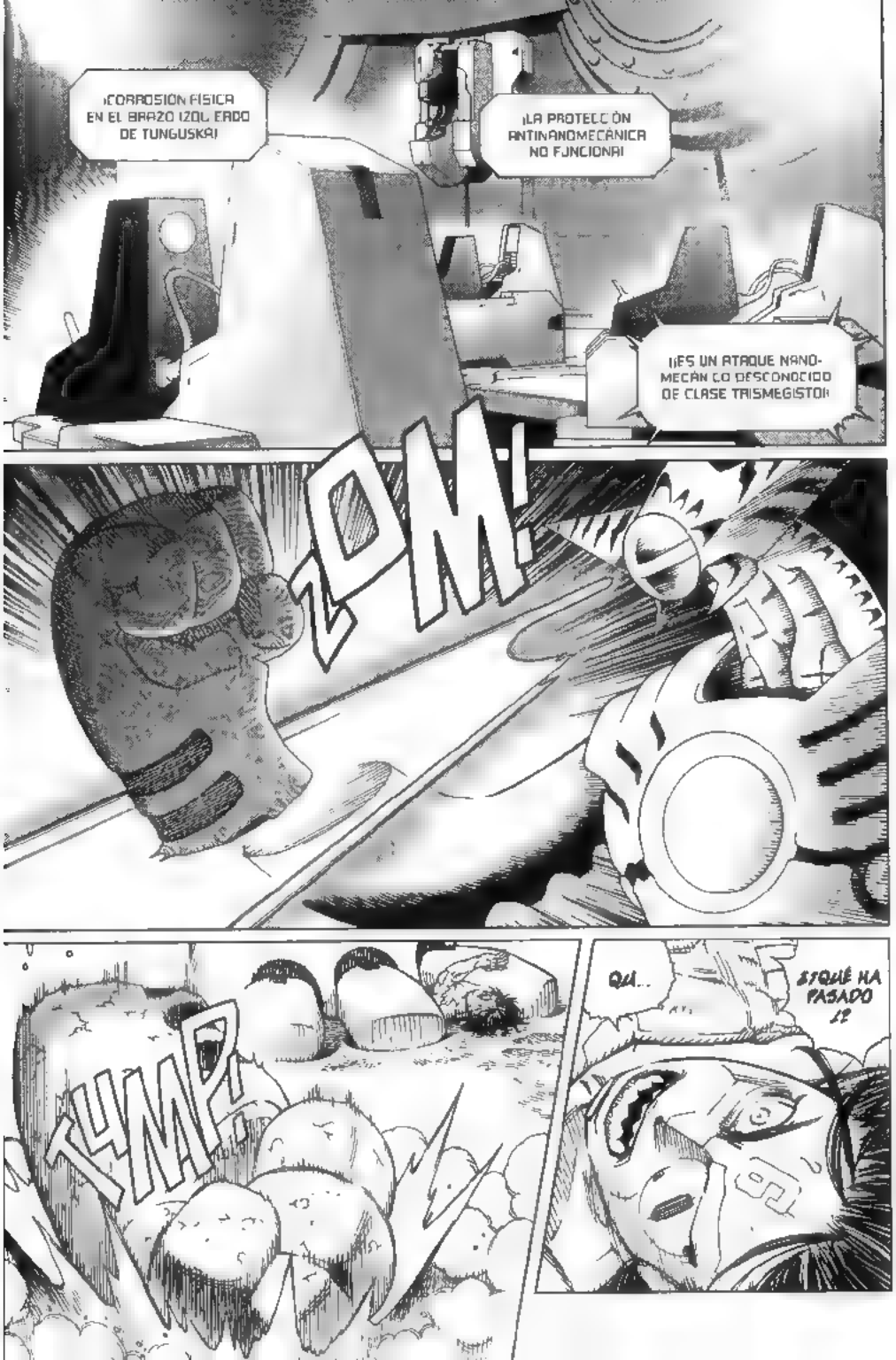
¡CORROSIÓN FÍSICA EN EL BRAZO IZQUIERDO DE TUNGUSKA!
¡LA PROTECCIÓN ANTINANOMECÁNICA NO FUNCIONA!
¡¡ES UN ATAQUE NANOMECÁNICO DESCONOCIDO DE CLASE TRISMEGISTO!!
¡DOM!
¡KAMP!
QU...
¿¿QUÉ HA PASADO??

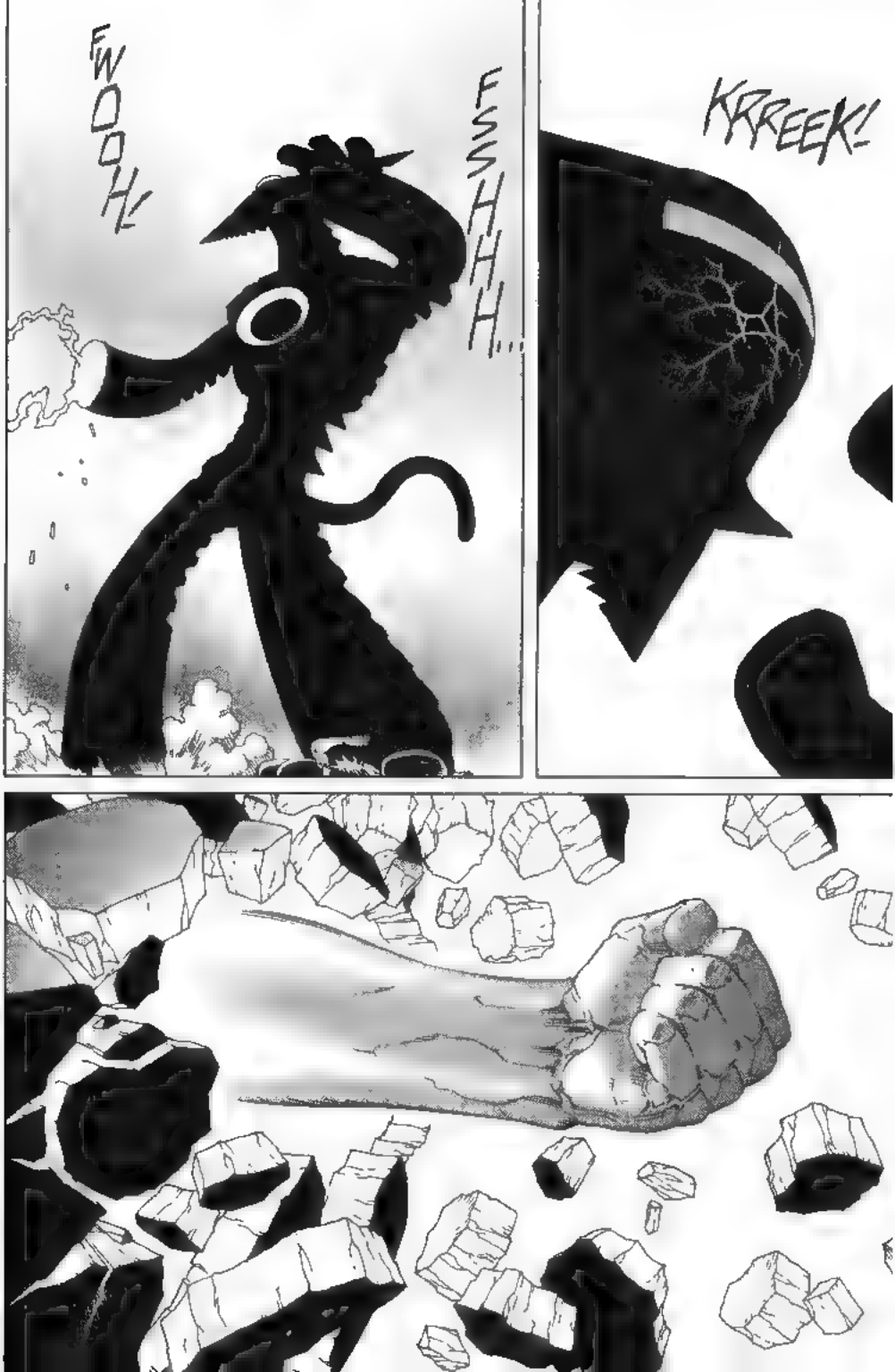
FWOOH!
FSSHHH...
KRREEK!

FIN DEL TOMO 17

ZANBER KZ90
¡EL ARMA INDIVIDUAL MÁS POTEROSA QUE EXISTE!
¡UN VERDADERO REGALO PARA EL GUERRERO DEFINITIVO!

¡¡TRANSFORMACIÓN!!

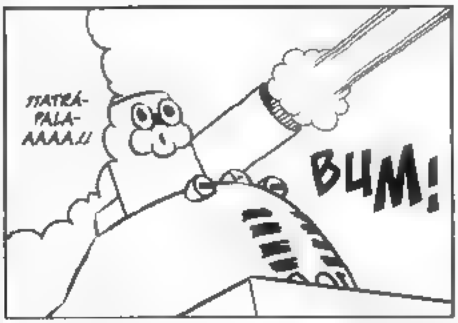

¡¡EL MÁS CÁNDIDO DEL PUEBLO!!

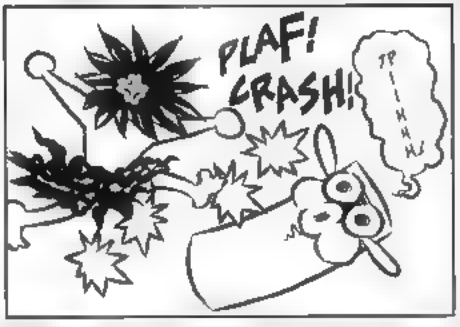

YO FUI ACOLA NINATO REPELENTE QUE HACE MAS DE TREINTA AÑOS...EN EL DESFILE ANTE LA ESTACIÓN DE SOKO PISO A ¡¡¡OTRA DEL MOYSTRUO Y MOLESTO A LA COMITIVA. SI LEE ESTO, SEÑORITA HACHIRUTO, QUE SEPA QUE LO SIENTO MUCHO

¡¡EN EL PRÓXIMO NUMERO CONOCEREMOS LAS VERDADERAS CAPACIDADES DEL Nº 100!!! ¡¡ "EL MAS CANDIDO DEL PUEBLO II"!!

PHASE

Story & Art
YUKITO KISHIRO

Staff
TSUTOMU KISHIRO

Supervisor
KENZÔ TONDA

Designer
YÛKI SATÔ

Editor in Chief
YUKIO MOGI

Editor
SAYAKA ITÔ
KYÔKO MURAKAMI

Printing Director
RITSUKO SUGIYAMA (TOSHO INSATSU)
ATSUSHI NAGANUMA (SHÔWA BRIGHT)

Publicado originalmente en los números de mayo de 2007 y de julio a noviembre de 2007 de la revista *Ultra Jump*.

***GUNNM LAST ORDER* n.º 17.** Publicación de Editorial Planeta DeAgostini, S.A. Diagonal, 662-664, 4.º B. 08034 Barcelona. Copyright © 2009 Editorial Planeta DeAgostini, S.A., sobre la presente edición. Reservados todos los derechos.
***GUNNM LAST ORDER* by Yukito Kishiro.** Copyright © 2000 by Yukito Kishiro. All rights reserved. First published in Japan in 2000 by SHUEISHA Inc., Tokyo. Spanish translation rights in Spain arranged by SHUEISHA Inc. through VIZ Media, LLC, U.S.A. For the purpose of publication in Spain, the artwork in this publication is generally printed in reverse from the original japanese version. Edición española realizada a partir de la edición japonesa. El orden de lectura de la edición original japonesa se ha invertido para la edición española. Traducción: Marc Bernabé. Realización técnica editorial: Estudi D'Art-Tres.
Impreso en España por Talleres Gráficos Soler. Depósito legal: B-1918-04. (V-09) (4GW8). El precio en Canarias, Ceuta y Melilla incluye gastos de transporte. Printed in Spain/Impreso en España.
Este libro se vende en librerías o solicitándolo al Servicio de venta por correo. Apartado de correos 24.341. 08080 Barcelona, o en www.planetacomic.com.
Ninguna parte de este libro puede ser reproducida ni incorporada a un sistema informático, ni está permitida su transmisión en cualquier forma o cualquier medio, sea este electrónico, mecánico, por fotocopia, por grabación u otros medios, sin el permiso previo y por escrito del editor. Las infracciones se perseguirán según la ley.

www.planetadeagostinicomics.com

Visita mi blog

En mi blog encontrarás los mejores mangas, con la mejor calidad, edición y traducción de todo internet.

https://descargarmangaspormega.blogspot.com/

También te invito a visitar mis otros blogs y seguirme en mis redes sociales para estar informado cada vez que publique nuevo contenido ó actualice algún manga/anime.

[Anime]
https://descargar-animes-por-mega-gratis.blogspot.com

[Hentai]
https://hentaiparaiso.blogspot.com/

https://www.facebook.com/JoseAlvares97

https://twitter.com/@Jose_AlvarezYT

https://www.instagram.com/josealvarezyt

https://www.paypal.me/JoseAlvarez98

PD: Soy Venezolano, nada dolar envíale a días de trabajo aquí, así que me estarías ayudando mucho..

Blog de respaldo

Si eliminan mis blogs principales, búsquenme en mis redes sociales o aquí:

https://animanganimess.blogspot.com